



**REGIONE
PUGLIA**

Dipartimento Agricoltura, Sviluppo Rurale ed
Ambientale

Sezione Osservatorio Fitosanitario

ATTO DIRIGENZIALE

Codifica adempimenti L.R. 15/08 (trasparenza)	
Ufficio istruttore	Sezione Osservatorio Fitosanitario
Tipo materia	ALTRO
Materia	ALTRO
Sotto Materia	ALTRO
Riservato	NO
Pubblicazione integrale	SI
Obblighi D.Lgs 33/2013	NO
Tipologia	Prenotazione di Impegno
Adempimenti di inventariazione	NO

N. 00142 del 06/12/2023 del Registro delle Determinazioni della AOO 181

Codice CIFRA (Identificativo Proposta): 181/DIR/2023/00151

OGGETTO: Decreto Interministeriale n. 2484 del 06/03/2020. Articolo 15 Misura 2.G. "Sostegno alle imprese vivaistiche". Approvazione dell'avviso pubblico. Assunzione di obbligazione giuridica non perfezionata.



Il giorno 06/12/2023, in Bari,

IL DIRIGENTE DELLA STRUTTURA PROPONENTE

VISTI

- la legge n. 241 del 7 agosto 1990 “Nuove norme in materia di procedimento amministrativo e di diritto di accesso ai documenti amministrativi”;
- il D.Lgs. n. 165 del 30 marzo 2001 “Norme generali sull'ordinamento del lavoro alle dipendenze delle amministrazioni pubbliche”;
- il D.Lgs. n. 82 del 7 marzo 2005 “Codice dell'amministrazione digitale”;
- la D.G.R. n. 1974 del 7 dicembre 2020 avente ad oggetto: “Approvazione Atto di Alta Organizzazione. Modello Organizzativo “MAIA 2.0””;
- il D.P.G.R. n. 22 del 22/01/2021 recante adozione dell'atto di alta amministrazione MAIA 2.0;
- la D.G.R. 15 settembre 2021, n. 1466 recante l'approvazione della Strategia regionale per la parità di genere, denominata “Agenda di Genere”;
- la D.G.R. del 3/7/2023, n. 938 recante “D.G.R. n. 302/2022 Valutazione di impatto di genere. Sistema di gestione e di monitoraggio. Revisione degli allegati;
- la D.G.R. n. 712 del 03/05/2021 avente ad oggetto il conferimento dell'incarico di dirigente della Sezione Osservatorio Fitosanitario del Dipartimento Agricoltura, Sviluppo Rurale ed Ambientale;
- la D.G.R. n. 770 del 30/05/2022 che attribuisce alla Sezione Osservatorio Fitosanitario del Dipartimento Agricoltura Sviluppo Rurale e Ambientale l'attuazione delle misure previste dal Piano straordinario per la rigenerazione olivicola della Puglia di cui al D.I. n. 2484 del 6 marzo 2020;
- la DDS n. 72 del 27/07/2022 avente ad oggetto “Conferimento degli incarichi di responsabilità equiparati a Posizione Organizzative dipendenti dalla Sezione Osservatorio fitosanitario”;
- la Determinazione dirigenziale n. 92 del 10/08/2023 di Proroga dell'incarico di “Responsabile di raccordo delle Misure del Piano di rigenerazione olivicola della Puglia” e dell'incarico di “Responsabile delle Misure di cui agli articoli 3, 15, 16, 17 e 22 comma 4 del D.I. 2484/2020”, parificati a Posizioni Organizzative di tipologia A, dipendenti dalla Sezione Osservatorio fitosanitario;

VISTI

- il Regolamento (UE) 2022/2472 che dichiara compatibili con il mercato interno, in applicazione degli articoli 107 e 108 del trattato sul funzionamento dell'Unione europea, alcune categorie di aiuti nei settori agricolo e forestale e nelle zone rurali;
- il Regolamento (UE) 2021/690 che istituisce il programma relativo al mercato interno e alla competitività delle imprese;
- la comunicazione per gli aiuti di stato in esenzione <<Piano straordinario per la rigenerazione olivicola della Puglia e ss.mm.ii. – Art. 15 “Sostegno alle imprese



- vivaistiche Decreto Interministeriale n. 2484 del 06/03/2020” (SA. 110352)>>;
- il decreto-legge 29 marzo 2019, n. 27, convertito con modificazioni dalla legge 21 maggio 2019, n. 44, recante “Disposizioni urgenti in materia di rilancio dei settori agricoli in crisi e di sostegno alle imprese agroalimentari colpite da eventi atmosferici avversi di carattere eccezionale e per l'emergenza nello stabilimento Stoppani, sito nel comune di Cogoleto”;
 - Il Piano straordinario per la rigenerazione olivicola della Puglia adottato con Decreto interministeriale n. 2484 del 6 marzo 2020 in attuazione dell'articolo 8-quater della legge 21 maggio 2019 n. 44;
 - l'articolo 2, comma 2 del D.I. n. 2484/2020 che ripartisce la dotazione finanziaria di 300 milioni tra le misure del Piano, ed attribuisce, in particolare, alla Misura di cui all'art. 15 “Sostegno alle imprese vivaistiche”, una dotazione finanziaria complessiva di 5 milioni di euro;
 - il decreto interministeriale n. 0321742 del 20/07/2022 di modifica del D.I. n. 2484/2020 in relazione alla tipologia di finanziamento alle imprese vivaistiche;
 - il Regolamento di esecuzione (UE) 2020/1201, relativo alle misure per prevenire l'introduzione e la diffusione nell'Unione della *Xylella fastidiosa*;
 - il decreto legislativo 2 febbraio 2021, n. 19, recante “Norme per la protezione delle piante dagli organismi nocivi in attuazione dell'articolo 11 della legge 4 ottobre 2019, n. 117, per l'adeguamento della normativa nazionale alle disposizioni del regolamento (UE) 2016/2031 e del regolamento (UE) 2017/625”;
 - la deliberazione della Giunta regionale della Regione Puglia n. 2023 del 29/10/2013 che stabilisce specifiche misure di emergenza per la prevenzione, il controllo e l'eradicazione della *Xylella fastidiosa*, prevedendo il monitoraggio del territorio, il prelievo di campioni da sottoporre alle analisi di laboratorio e l'abbattimento delle piante risultate infette;
 - la determinazione del dirigente del servizio Agricoltura del 18 aprile 2014, n. 157 “Direttiva 2000/29/CE, D.Lgs. 214/2005 e s.m.i., DGR 2023/2013 e DGR 580/2014 - Istituzione delle aree demarcate (zone contaminate e zone tampone) a seguito di ritrovamento della *Xylella fastidiosa*”;
 - le determinazioni dirigenziali della Sezione Osservatorio fitosanitario con cui sono state aggiornate le aree delimitate alla *Xylella fastidiosa subspecies Pauca ST53* n. 136 del 02/11/2020, n. 179 del 14/12/2020, n. 35 del 29/04/2021, n. 69 del 27/07/2021, n. 127 del 17/11/2022;
 - la deliberazione della Giunta Regionale n. 1866 del 27 dicembre 2022 che ha approvato il “Piano d'azione per contrastare la diffusione di *Xylella fastidiosa* (Wells et al.) in Puglia” - biennio 2023-2024, integrato con DGR n. 570 del 26 aprile 2023;

VISTI ALTRESÌ

- il D.Lgs. 23 giugno 2011, n. 118, come integrato dal D.Lgs. 10 agosto 2014 n. 126 “Disposizioni integrative e correttive del D.Lgs. 118/2011 recante disposizioni in materia di armonizzazione dei sistemi contabili e degli schemi di bilancio delle Regioni, degli enti locali e dei loro organismi, a norma degli articoli



- 1 e 2 della L. 42/2009”;
- Legge Regionale 29 dicembre 2022, n. 32 “Disposizioni per la formazione del bilancio 2023 e bilancio pluriennale 2023-2025 della Regione Puglia (Legge di stabilità regionale 2022)”;
- Legge Regionale 29 dicembre 2022, n. 33 “Bilancio di previsione della Regione Puglia per l’esercizio finanziario 2023 e pluriennale 2023-2025”;
- D.G.R. del 24 gennaio 2023, n. 27 “Bilancio di previsione per l’esercizio finanziario 2023 e pluriennale 2023-2025. Articolo 39, comma 10, del decreto legislativo 23 giugno 2011, n. 118. Documento tecnico di accompagnamento e Bilancio Finanziario Gestionale. Approvazione”;

PREMESSO CHE

- il Piano straordinario per la rigenerazione olivicola della Puglia prevede, con la misura 2.G, in applicazione dell’articolo 15, la possibilità di concedere aiuti alle imprese vivaistiche situate nelle aree delimitate quale indennizzo per la distruzione di piante specificate sensibili a *Xylella fastidiosa subspecies Pauca ST53* (giusto D.I. n. 0321742 del 20/07/2022);
- la misura in parola è coerente con l’art. 26 del Regolamento (UE) 2022/2472, il quale prevede specifici aiuti destinati a compensare i costi della prevenzione, del controllo e dell’eradicazione di organismi nocivi ai vegetali;
- per gli indennizzi di cui trattasi si è reso necessario istituire un regime di aiuti in esenzione ai sensi dell’art. 26 del Regolamento (UE) 2022/2472;
- l’articolo 15, per l’attuazione della Misura 2.G “Sostegno alle imprese vivaistiche” del Piano sopra menzionato, prevede uno specifico stanziamento pari a € 5.000.000,00;
- Il decreto interministeriale n. 2484 del 6 marzo 2020 prevede all’articolo 15 comma 2 che gli interventi finanziabili, le procedure di accesso, l’entità e i criteri di erogazione del contributo siano determinati dalla Regione Puglia;

PRESO ATTO CHE

- la Giunta della Regione Puglia, con deliberazione n. 1596 del 20/11/2023 avente ad oggetto - Piano straordinario per la rigenerazione olivicola della Puglia e ss.mm.ii. – Art. 15 “Sostegno alle imprese vivaistiche”. Istituzione del regime di aiuto in esenzione Approvazione criteri e metodologia di stima degli indennizzi. Istituzione capitoli di entrata e di spesa e variazione al bilancio di previsione 2023 e pluriennale 2023-2025 ai sensi dell’art. 51 del D. Lgs. n. 118/2011 e ss.mm.ii. - ha definito gli interventi finanziabili, le procedure di accesso, entità e criteri di erogazione del contributo;
- gli uffici competenti delle Commissione Europea hanno validato e registrato il regime di aiuto di Stato in esenzione (scheda SA. 110352) il quale può essere concesso entro tre anni dalla data in cui sono stati registrati i costi o i danni causati da *Xylella fastidiosa* ed erogato entro quattro anni dalla medesima data (23/11/2020 - 31/12/2027);

RITENUTO NECESSARIO



- indire un avviso pubblico per l'acquisizione delle istanze di aiuto da parte dei potenziali beneficiari danneggiati dalla modifica delle aree delimitate conseguenti alla diffusione del batterio *Xylella fastidiosa subspecies Pauca ST35*, allegato sotto la lettera A) per formarne parte integrante e sostanziale;
- dichiarare il presente provvedimento immediatamente esecutivo per consentire ai potenziali beneficiari di compensare i costi della prevenzione, del controllo e dell'eradicazione ai sensi dell'art. 26 Regolamento UE 2472/2022 in tempi brevi;

Valutazione di impatto di genere (atto collegato)

Ai sensi della D.G.R. n. 938 del 03/07/2023, la presente determinazione deriva dalla D.G.R. n. 1596 del 20/11/2023 per la quale si è proceduto alla valutazione di impatto di genere risultata neutra.

- Il presente atto conferma la stessa rilevanza.

VERIFICA AI SENSI DEI D. Lgs 196/03 e del Reg. (UE) n. 679/2016

Garanzie alla riservatezza

La pubblicazione dell'atto all'albo, salve le garanzie previste dalla legge 241/90 in tema di accesso ai documenti amministrativi, avviene nel rispetto della tutela alla riservatezza dei cittadini, secondo quanto disposto dal Regolamento (UE) 2016/679 relativo alla protezione delle persone fisiche con riguardo al trattamento dei dati personali, nonché alla libera circolazione di tali dati, dal D. Lgs. 196/03 in materia di protezione di dati personali nonché dal vigente regolamento regionale n. 5/2006 per il trattamento dei dati sensibili e giudiziari.

Ai fini della pubblicità legale, l'atto destinato alla pubblicazione è redatto in modo da evitare la diffusione di dati personali identificativi non necessari ovvero il riferimento a dati sensibili.

ADEMPIMENTI CONTABILI

ai sensi del D. lgs. n.118/2011 e successive modificazioni ed integrazioni

Bilancio: Vincolato

PARTE ENTRATA – Esercizio finanziario 2023.

Si dispone l'obbligazione giuridica non perfezionata della somma complessiva di € 5.000.000,00.

Titolo giuridico: decreto interministeriale n. 2484 del 06/03/2020 "Attuazione delle disposizioni di cui all'articolo 8-quater della Legge 21 maggio 2019, n. 44, relativo all'attuazione del "Piano straordinario per la rigenerazione olivicola della Puglia" – Articolo 15, successivamente modificato con D. l. n. 0321742 del 20/07/2022.

Debitore: Ministero dell'Agricoltura della Sovranità Alimentare e delle Foreste
Capitolo di Entrata 2101047 «Piano straordinario per la rigenerazione olivicola della Puglia (L. n. 44/2019 – Art. 8 quater) – (ART. 15 del D.I. 2484/2020) per un importo pari ad € 5.000.000,00.

Piano dei conti: E 2.01.01.01 – Trasferimenti correnti da Amministrazioni pubbliche



CRA: 14.06

PARTE SPESA – Esercizio finanziario 2023

Capitolo di spesa: U1601109 «PIANO STRAORDINARIO PER LA RIGENERAZIONE OLIVICOLA DELLA PUGLIA (L. N. 44/2019 # ART. 8 QUATER) # (ART. 15 DEL D.I. 2484/2020)»

Piano dei conti: U.1.04.03.99

- Trasferimenti correnti a altre imprese

Importo complessivo con obbligazione giuridica non perfezionata: € 5.000.000,00 per l'esercizio 2023.

Causale dell'impegno: Decreto Interministeriale n. 2484 del 06/03/2020 di attuazione delle disposizioni di cui all'articolo 8-quater della Legge 21 maggio 2019, n. 44, relativo all'attuazione del "Piano straordinario per la rigenerazione olivicola della Puglia". Articolo 15. Misura 2.G. Sostegno alle imprese vivaistiche. Avviso pubblico

Destinatario della spesa: Imprese vivaistiche

Dichiarazioni:

- Esiste disponibilità finanziaria sul capitolo di spesa U1601109 giusta variazione al bilancio intervenuta con Delibera della Giunta regionale n. 1596 del 20/11/2023;
- l'operazione contabile proposta assicura il rispetto dei vincoli di finanza pubblica vigenti garantendo il pareggio di bilancio di cui alle disposizioni della Legge del 27/12/2019, n. 160, commi da 541 a 545;
- con successivi atti del Dirigente della Sezione Osservatorio Fitosanitario si procederà ad effettuare i relativi impegni di spesa.

DETERMINA

Di prendere atto di quanto espresso in narrativa, che costituisce parte integrante e sostanziale del presente atto e che qui si intende integralmente riportato.

Di prendere atto delle dichiarazioni e attestazioni riportate nella sezione "Adempimenti contabili", che costituiscono parte integrante e sostanziale del presente atto e che qui si intendono integralmente riportate.

- di dare atto di quanto indicato in narrativa e che qui s'intende integralmente riportato;
- di approvare l'Avviso pubblico - Misura 2.G – Sostegno alle imprese vivaistiche - Articolo 15 del Decreto Interministeriale n. 2484 del 06/03/2020 di attuazione delle disposizioni di cui all'articolo 8-quater della Legge 21 maggio 2019, n. 44, relativo all'attuazione del "Piano straordinario per la rigenerazione olivicola della Puglia", modificato con D.I. 0321742 del 20/07/2022 riportato nell'Allegato A), parte integrante e sostanziale del presente provvedimento;
- dichiarare il presente provvedimento immediatamente esecutivo per consentire



ai beneficiari di compensare i costi della prevenzione, del controllo e dell'eradicazione ai sensi dell'art. 26 Regolamento UE 2472/2022 in tempi brevi.

Il presente atto, redatto attraverso la piattaforma CIFRA2, composto da pagine tutte progressivamente numerate, firmato digitalmente e adottato in unico originale, sarà:

- trasmesso tramite piattaforma CIFRA2 alla Sezione Bilancio e Ragioneria - Servizio Verifiche di regolarità contabile sulla gestione del bilancio vincolato, per i successivi adempimenti;
- trasmesso tramite piattaforma CIFRA2 al Segretario Generale della Giunta Regionale e pubblicato nella sezione "Amministrazione Trasparente" sul sito istituzionale della Regione Puglia per le finalità di cui al D. Lgs. n. 33/2013 e ss.mm.ii.;
- pubblicato sul sito <https://regione.puglia.it/web/rigenerazione-olivicola>;
- pubblicato per 10 giorni lavorativi a decorrere dalla data della sua adozione, ai sensi dell'art. 20 comma 3 del D.P.G.R. n. 22/2021, all'Albo regionale on line e conservato nei sistemi informatici regionali CIFRA" e Sistema Puglia.

Si autorizza la Sezione Bilancio e Ragioneria a procedere alla registrazione degli adempimenti contabili dettagliatamente riportati nella Scheda Anagrafico Contabile, Allegato 1 parte integrante della presente determinazione.

Il presente Provvedimento diviene esecutivo con l'apposizione del Visto di Regolarità Contabile da parte della Sezione Bilancio e Ragioneria.

Firmato digitalmente da:

P.O. Responsabile delle Misure di cui agli articoli 3,15,16,17 e 22 comma 4 del D.l.
2484/2020
Loredana Lanzellotti

Il Dirigente della Sezione Osservatorio Fitosanitario
Salvatore Infantino



Scheda Anagrafico Contabile

Allegato 1

N. 181/DIR/2023/00142 di repertorio del 06/12/2023

Numero Proposta: 181/DIR/2023/00151

Oggetto: Decreto Interministeriale n. 2484 del 06/03/2020. Articolo 15 Misura 2.G. "Sostegno alle imprese vivaistiche". Approvazione dell'avviso pubblico. Assunzione di obbligazione giuridica non perfezionata.

DISPOSIZIONE N. 1 (Prenotazione d'impegno)	
Tipo Bilancio	Bilancio Vincolato
Esercizio finanziario	2023
Tipo di Gestione	Gestione Ordinaria
Capitolo	U1601109 "PIANO STRAORDINARIO PER LA RIGENERAZIONE OLIVICOLA DELLA PUGLIA (L. N. 44/2019 – ART. 8 QUATER) – (ART. 15 DEL D.I. 2484/2000)"
Codice Struttura Regionale	14 - DIPARTIMENTO AGRICOLTURA, SVILUPPO RURALE ED AMBIENTALE 06 - SEZIONE OSSERVATORIO FITOSANITARIO
Classificazione della spesa ex D.Lgs. n. 118/2011	Missione: 16 Agricoltura, politiche agroalimentari e pesca - Programma: 01 Sviluppo del settore agricolo e del sistema agroalimentare - Titolo: 1 Spese correnti - Macroaggregato: 04 Trasferimenti correnti
Piano dei conti finanziario ex D.Lgs. n. 118/2011	U.1.04.03.99
Codice identificativo della spesa	Spesa non ricorrente
Origine	
Codice Transazione UE	8 - Spese non correlate ai finanziamenti dell'Unione europea
Obiettivo	



**REGIONE
PUGLIA**

Dipartimento Agricoltura, Sviluppo Rurale ed
Ambientale

Sezione Osservatorio Fitosanitario

Tracciabilità dei flussi finanziari ex art. 3 Legge n. 136/2010	
Codice MIR	
Importo Prenotazione Impegno	€ 5.000.000,00

Il Dirigente della Sezione Osservatorio Fitosanitario
Salvatore Infantino



DIPARTIMENTO AGRICOLTURA, SVILUPPO RURALE ED AMBIENTALE

Sezione Osservatorio Fitosanitario

**“PIANO STRAORDINARIO PER LA RIGENERAZIONE OLIVICOLA DELLA PUGLIA”
SA.110352 APPROVATO CON DECISIONE DELLA COMMISSIONE EUROPEA DEL 27.11.2023**

Articolo 15

Misura 2.G

“SOSTEGNO ALLE IMPRESE VIVAISTICHE”

AVVISO PUBBLICO

Sommario

1.	FINALITÀ E OBIETTIVI.....	3
2.	DOTAZIONE FINANZIARIA.....	3
3.	SOGGETTI BENEFICIARI.....	3
4.	CALCOLO DELL'AIUTO.....	3
5.	ENTITÀ E INTENSITA' DELL'AIUTO PUBBLICO.....	4
6.	REQUISITI PER L'ACCESSO.....	4
7.	AMBITO TERRITORIALE E TEMPI DI APPLICAZIONE.....	5
8.	MODALITA' DI PRESENTAZIONE DELLE DOMANDE DI SOSTEGNO.....	5
9.	ISTRUTTORIA TECNICO AMMINISTRATIVA E CONCESSIONE DELL'AIUTO.....	6
10.	MODALITA' DI EROGAZIONE DELL'AIUTO.....	6
11.	CUMULO.....	7
12.	IMPEGNI DEI BENEFICIARI.....	7
13.	RICORSI E RIESAMI.....	7
14.	MOTIVI DI DECADENZA E REVOCA DEL CONTRIBUTO.....	7
15.	RECESSO, RINUNCIA.....	8
16.	RELAZIONI CON IL PUBBLICO.....	8
17.	INFORMATIVA E TRATTAMENTO DATI PERSONALI.....	8
18.	NORME FINALI E DI RINVIO.....	8

1. FINALITÀ E OBIETTIVI

La Giunta regionale, con propria Deliberazione n. 1596 del 20.11.2023, ha approvato la base giuridica per la concessione degli aiuti in favore degli operatori del settore vivaistico.

Con il presente avviso si stabiliscono le modalità di attuazione e di concessione degli aiuti della Regione Puglia nel settore vivaistico, nel rispetto dell'art. 26 Reg. UE 2472/2022, per le misure di aiuti destinati a compensare i costi della prevenzione, del controllo e dell'eradicazione di *Xylella fastidiosa* e dei relativi danni.

L'Osservatorio fitosanitario della Regione Puglia concede un aiuto a titolo di indennizzo del danno subito dalle imprese vivaistiche ricadenti nei territori interessati dall'applicazione delle misure di prevenzione e di protezione da *Xylella fastidiosa* soggette al divieto di movimentazione, in seguito all'aggiornamento delle stesse.

La situazione generata da detta emergenza fitosanitaria si configura come "perdita di competitività" in quanto dovuta ad evento indipendente dalla volontà dell'impresa.

2. DOTAZIONE FINANZIARIA

La dotazione finanziaria destinata agli aiuti in favore degli operatori del settore vivaistico è pari a € 5.000.000,00 (cinquemilioni/00).

Il presente avviso è a sportello e si procederà alla valutazione delle domande in ordine cronologico fino ad esaurimento delle risorse economiche.

3. SOGGETTI BENEFICIARI

Il presente avviso è riservato agli operatori professionali iscritti al RUOP con sede legale e centri aziendali in Puglia, la cui attività consiste nella riproduzione e commercio all'ingrosso delle piante e che, in seguito all'applicazione delle norme di prevenzione e di eradicazione di organismi nocivi ai vegetali (Reg. UE 2020/1201), hanno distrutto le piante specificate come definite dal Reg. UE 2016/2031, su base volontaria o per ingiunzione.

Possono beneficiare dell'indennizzo anche le imprese vivaistiche che successivamente alla distruzione delle piante specificate per *Xylella fastidiosa* abbiano variato la ragione sociale in caso di fusione, scissione, conferimento o cessione di azienda o di ramo di azienda risultante da atto pubblico o scrittura privata con firme autenticate da notaio (Circolare MIMIT n. 410823 del 06/12/2022).

4. CALCOLO DELL'AIUTO

La base di calcolo dell'indennizzo è costituita dagli Standard Value determinati da ISMEA. Tali valori standard sono stabiliti su analisi statistiche di serie storiche pluriennali desunte dai dataset sulle polizze agricole assicurative, su rilevazioni in campo e su valutazioni agronomiche. Tali valori sono approvati dal Ministero dell'agricoltura, della sovranità alimentare e delle foreste con DM n. 236537 del 05/05/2023, integrato da un ulteriore elenco di Standard Value per le produzioni vegetali per l'annualità 2023, approvato con DECRETO MASAF del 20 luglio 2023, pubblicato in G.U. n. 206 del 04/09/2023, che comprende sotto la "denominazione di prodotti" la tipologia di prodotto con il corrispondente standard value espresso in €/mq come riportato nella seguente tabella:

CODICE PRODOTTO	DENOMINAZIONE PRODOTTO	STANDARD VALUE (€/mq)
H92	VIVAI DI FRUTTICOLE	257
C55	VIVAI DI PIANTE DI OLIVO	98
H64	VIVAI DI PIANTE ORNAMENTALI IN VASO - ALBERI ORNAMENTALI CADUCIFOGLIE	114

H63	VIVAI DI PIANTE ORNAMENTALI IN VASO - ALBERI ORNAMENTALI SEMPREVERDI	114
H66	VIVAI DI PIANTE ORNAMENTALI IN VASO - ALTRE	114
H57	VIVAI DI PIANTE ORNAMENTALI IN VASO - ARBUSTI	100
H58	VIVAI DI PIANTE ORNAMENTALI IN VASO - ERBACEE PERENNI	127
H59	VIVAI DI PIANTE ORNAMENTALI IN VASO - PIANTE DA FIORE	103
H61	VIVAI DI PIANTE ORNAMENTALI IN VASO - RAMPICANTI	130
H62	VIVAI DI PIANTE ORNAMENTALI IN VASO - SIEPI	89
H30	VIVAI DI PIANTE ORNAMENTALI SOTTO SERRA	108

Gli importi espressi in €/mq sono la base di calcolo dell'indennizzo. La dimensione dei vasi è considerata direttamente proporzionale all'età delle piante oggetto di distruzione e di successivo indennizzo. In presenza di piante già distrutte con verbali ufficiali emessi da ispettori fitosanitari del SFR in cui si riporta il numero e la dimensione del vaso, il computo prevede il rapporto di contenimento massimo dei vasi per metro quadro, pertanto il calcolo di indennizzo sarà il seguente:

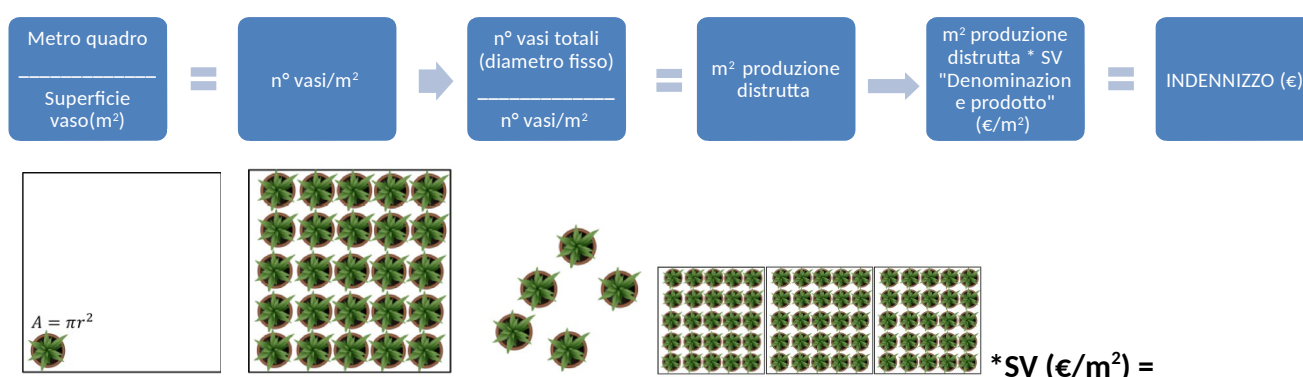

indennizzo (€)

5. ENTITÀ E INTENSITA' DELL'AIUTO PUBBLICO

- l'aiuto per singola impresa, al fine di poter riconoscere l'indennizzo alla più ampia platea di beneficiari, non potrà eccedere il valore di 600.000,00 euro.
- Gli aiuti di cui al presente decreto possono essere cumulati con altri aiuti pubblici regionali, nazionali ed unionali, in relazione agli stessi costi ammissibili unicamente se tale cumulo non comporta il superamento dell'intensità di aiuto ammissibile, calcolato sulla base dello standard value, pari al 100% secondo l'articolo 26 del Regolamento (UE) 2472/2022.
- Dagli aiuti sono detratti eventuali premi assicurativi percepiti.

6. REQUISITI PER L'ACCESSO

Per accedere all'aiuto il richiedente deve:

- essere iscritto al RUOP (Reg. UE 2031/2016) in qualità di operatore vivaistico, avente sede legale e centri aziendali all'interno del territorio regionale pugliese;
- soddisfare i requisiti, le dotazioni e gli adempimenti ai sensi del Capo VII del D. lgs. n. 19 del 2 febbraio 2021 e DM MIPAF n. 0333987 del 27/07/2022;
- essere titolare di fascicolo aziendale su SIAN aggiornato alla data di presentazione dell'istanza, costituito ai sensi dell'art. 9 DPR 1.12.1999 n.503;

- certificare che la produzione per la quale viene richiesto l'indennizzo ricada nell'ambito territoriale di applicazione come da paragrafo 7, attraverso il proprio sistema di tracciabilità aziendale e per le piante specificate sensibili a *Xylella fastidiosa subsp. pauca* ST53, riportate in Allegato I al Regolamento di esecuzione (UE) 2020/1201 e ss.mm.ii.;
- aver optato per la distruzione volontaria del materiale a seguito di richiesta trasmessa mediante PEC alla sezione Osservatorio fitosanitario o altrimenti essere destinatario di ingiunzione di distruzione da parte della stessa Sezione;
- detenere copia del verbale ufficiale di avvenuta distruzione del materiale emesso da ispettori della Sezione Osservatorio fitosanitario;
- trovarsi nel pieno e libero esercizio dei propri diritti, non essendo in stato di scioglimento o liquidazione e non essendo sottoposto a procedure di fallimento, liquidazione coatta amministrativa e amministrazione controllata, accordi di ristrutturazione, procedure di composizione della crisi da sovraindebitamento del consumatore (accordo o piano), liquidazione dei beni o nei casi in cui sia in corso un procedimento per la dichiarazione di una di tali situazioni;
- essere nelle condizioni di "assenza di reati gravi in danno dello Stato e dell'Unione Europea", per ai sensi degli artt. 94, 95 e 96 del D. Lgs. n. 36/2023;
- non presentare situazioni ostative al rilascio dell'informativa Antimafia non interdittiva ai sensi del D. Lgs. n. 159/2011 e ss.mm.ii..

L'aiuto non è concesso ove si accerti che la distruzione dei materiali vegetali è conseguenza della negligenza del beneficiario.

7. AMBITO TERRITORIALE E TEMPI DI APPLICAZIONE

L'Osservatorio fitosanitario con specifici provvedimenti dirigenziali in applicazione del Regolamento di esecuzione (UE) 2020/1201 ha istituito e aggiornato le aree delimitate in conseguenza della diffusione della malattia. L'istituzione e l'aggiornamento delle aree delimitate comportano il blocco della movimentazione delle piante specificate sensibili a *Xylella fastidiosa* (Wells et al.) presenti nelle aziende vivaistiche

L'ambito di applicazione del presente avviso, pertanto è definito dai seguenti provvedimenti:

- DDS n. 136 del 02/11/2020 "Reg. (UE) 2020/1201 - DGR 548/2020 - Aggiornamento delle aree delimitate alla *Xylella fastidiosa* sottospecie *Pauca* ST53";
- DDS n. 179 del 14/12/2020 "Reg. (UE) 2020/1201 - DGR 548/2020 - Aggiornamento delle aree delimitate alla *Xylella fastidiosa* sottospecie *Pauca* ST53" con la quale viene ulteriormente aggiornata la perimetrazione delle aree delimitate a seguito dei ritrovamenti di *Xylella fastidiosa* nei territori di Monopoli, Polignano e Canosa di Puglia;
- DDS n. 35 del 29/04/2021 "Reg. (UE) 2020/1201 - DGR 538/2021 - Aggiornamento delle aree delimitate alla *Xylella fastidiosa* sottospecie *Pauca* ST53" che ha aggiornato le aree delimitate alla *Xylella fastidiosa* sottospecie *pauca* ST53, alla luce del rinvenimento di piante infette in zona indenne;
- DDS n. 69 del 27/07/2021 "Reg. (UE) 2020/1201 - DGR 538/2021 - Aggiornamento delle aree delimitate alla *Xylella fastidiosa* sottospecie *Pauca* ST53 ai sensi del comma 1 dell'art. 5 del Reg. UE 2020/1201";
- DDS n. 127 del 17/11/2022 "*Xylella fastidiosa* sottospecie *Pauca* ST53 - Aggiornamento delle aree delimitate ai sensi dell'art. 4 del Reg. UE 2020/1201".

L'aiuto riguarda esclusivamente le piante specificate sensibili a *Xylella fastidiosa subsp. pauca* ST53 avviate alla coltivazione precedentemente l'ampliamento delle aree delimitate, riportate in allegato del Reg. UE 2021/1201, e successivamente modificate coerentemente al periodo di immobilizzazione considerato, in conformità con l'art. 26 del Regolamento UE 2472/2022 come indicato in allegato 1.

Il periodo entro il quale l'aiuto può essere concesso e quello entro il quale può essere erogato è stabilito dal Reg. (UE) 2022/2472 ed è pari, rispettivamente, a tre anni dalla data in cui sono stati registrati i costi o i danni causati da *Xylella fastidiosa* e quattro anni dalla medesima data (dal 23/11/2020 al 31/12/2027).

8. MODALITA' DI PRESENTAZIONE DELLE DOMANDE DI SOSTEGNO

Le domande di sostegno (allegato 2) devono essere trasmesse a mezzo PEC all'indirizzo osservatoriofitosanitario.regione@pec.rupar.puglia.it

La PEC deve recare in oggetto: "Domanda di sostegno art. 15 D.l. 2484/2020 successivamente modificata con D.l. 0321742 del 20/07/2022".

Non sarà presa in considerazione la documentazione trasmessa con differenti modalità. Eventuali domande inviate per posta, su supporto cartaceo, oppure con file non leggibili o danneggiati saranno ritenute irricevibili.

Alla domanda di sostegno, redatta secondo il modello in allegato 2 al presente avviso e firmata digitalmente dal legale rappresentante del soggetto richiedente, devono essere allegati i seguenti documenti:

- 1) Dichiarazione volontaria di intento di distruzione delle piante specificate per *Xylella fastidiosa subspecies Pauca ST 53*, trasmessa mediante PEC alla Sezione Osservatorio fitosanitario o verbale di ingiunzione di distruzione;
- 2) Planimetria catastale con i lotti georeferenziati delle piante specificate destinate alla distruzione identificate attraverso il sistema di tracciabilità aziendale;
- 3) Verbale di distruzione redatto e sottoscritto da un ispettore fitosanitario dell'Osservatorio fitosanitario della Regione Puglia a seguito di ispezione visiva delle piante sottoposte a distruzione;
- 4) Documento di riconoscimento del richiedente l'indennizzo;

Le domande di sostegno carenti degli elementi essenziali sopra elencati e/o trasmesse con modalità difformi da quelle sopra indicate saranno considerate irricevibili.

9. CONCESSIONE DELL'AIUTO

La Regione Puglia, Sezione Osservatorio Fitosanitario, verifica per ciascuna domanda, secondo l'ordine cronologico di arrivo, la completezza e l'inerenza della documentazione presentata e sulla base delle dichiarazioni rese il possesso dei requisiti per la partecipazione all'avviso.

In caso di documentazione affetta da irregolarità sanabili, la Regione Puglia può fissare un termine congruo per la regolarizzazione. In caso di mancato o tardivo riscontro o di mancanza dei requisiti soggettivi oppure oggettivi per la partecipazione, ovvero, di altre irregolarità non sanabili, il proponente è escluso dalla concessione dell'aiuto.

Qualora in fase istruttoria si accertino false dichiarazioni, rese per negligenza grave ovvero casi di false dichiarazioni rese intenzionalmente, si procederà all'esclusione della domanda di aiuto, fermi restando gli obblighi di comunicazione all'Autorità giudiziaria.

A seguito della verifica effettuata il Dirigente della Sezione Osservatorio fitosanitario adotterà i provvedimenti conseguenti per gli aventi diritto al contributo, con l'indicazione dell'importo concedibile per ciascuna domanda ammessa, calcolata sulla base degli standard value. La pubblicazione di tali provvedimenti costituisce notifica agli interessati.

10. ISTRUTTORIA TECNICO AMMINISTRATIVA E MODALITA' DI EROGAZIONE DELL'AIUTO

Al provvedimento di concessione del Dirigente della Sezione Osservatorio Fitosanitario seguirà la fase di istruttoria tecnico-amministrativa consistente nel controllo sulle dichiarazioni rese in fase di istanza, verifica della regolarità contributiva e controllo in loco successivamente al quale sarà rilasciato un verbale da parte di un ispettore fitosanitario dell'Osservatorio fitosanitario della Regione Puglia.

L'erogazione del sostegno pubblico concesso è effettuata dalla Regione Puglia a seguito esito positivo delle verifiche sopra indicate . L'eventuale esito negativo delle precedenti verifiche sarà comunicato a mezzo PEC ai titolari delle domande di aiuto ai sensi dell'art. 10 bis della L. 241/90. Avverso tale esito negativo i titolari della domanda potranno presentare richiesta di riesame nelle modalità e nei termini consentiti. In caso di conferma dell'esito negativo delle verifiche si procederà all'esclusione della domanda di aiuto dai benefici.

Il contributo concesso sarà successivamente erogato in un'unica soluzione.

Il beneficiario si assume la responsabilità di conservare, per almeno 5 (cinque) anni dalla data del provvedimento di concessione, la documentazione relativa all'ottenimento del beneficio, al fine di renderla disponibile per eventuali controlli da parte degli Enti delegati.

La concessione degli aiuti di cui al presente avviso è disposta nell'ambito del regime di aiuto di Stato SA. 110352 validata dalla Commissione europea il 27.11.2023, ai sensi dell'art. 108 TFUE.

11. CUMULO

Gli aiuti di cui al presente decreto possono essere cumulati con altri aiuti pubblici regionali, nazionali ed unionali, in relazione agli stessi costi ammissibili unicamente se tale cumulo non comporta il superamento dell'intensità di aiuto ammissibile pari al 100% secondo l'articolo 26 del Regolamento (UE) 2472/2022;

Dagli aiuti sono detratti eventuali premi assicurativi percepiti.

12. IMPEGNI DEI BENEFICIARI

Gli impegni che i beneficiari assumono sono:

- consentire controlli ed ispezioni da parte dei funzionari regionali o di altre Amministrazioni;
- conservare, per almeno 5 (cinque) anni dalla data dell'erogazione del pagamento previsto, la documentazione relativa all'ottenimento del beneficio, al fine di renderla disponibile per eventuali controlli da parte degli Enti delegati;
- non richiedere aiuti a valere su altre fonti di finanziamento per il medesimo oggetto di sostegno;
- rispettare la legge regionale n. 28/2006 "Disciplina in materia di contrasto al lavoro non regolare" e del Regolamento regionale attuativo n. 31 del 27/11/2009;
- rispettare le norme sulla sicurezza sui luoghi di lavoro ai sensi del D. lgs. n. 81/2008 e ss.mm.ii..

Il mancato rispetto degli impegni stabiliti dal presente bando comporta la decadenza dal contributo concesso e la restituzione di quanto erogato, nonché degli interessi legali maturati.

Il soggetto beneficiario s'impegna inoltre a richiedere e acquisire le certificazioni opportune e indispensabili per dimostrare il rispetto degli impegni assunti.

13. RICORSI E RIESAMI

- Avverso ogni provvedimento emesso nel corso del procedimento sarà possibile presentare, nei termini consentiti, ricorso gerarchico o ricorso giurisdizionale.
- Il ricorso gerarchico dovrà essere indirizzato al Direttore del Dipartimento Agricoltura, Sviluppo Rurale ed Ambientale - Lungomare Nazario Sauro 45/47 - 70121 Bari - PEC: direttore.areavilupporurale.regione@pec.rupar.puglia.it entro e non oltre 30 giorni dalla data di notifica della comunicazione degli esiti istruttori.
- Non è consentito il ricorso per omessa lettura della PEC qualora la notifica dell'atto avverso il quale si ricorre è avvenuta tramite questo strumento di comunicazione.
- Il ricorso giurisdizionale, invece, va presentato all'Autorità Giudiziaria competente nel rispetto delle procedure e dei tempi stabiliti nell'ordinamento giuridico.
- Eventuali richieste di riesame, infine, devono essere presentate dal richiedente direttamente all'ufficio che ha curato l'istruttoria tecnico-amministrativa per la quale si chiede il riesame. La richiesta di riesame deve essere adeguatamente motivata e supportata da idonea documentazione, ove pertinente.

14. MOTIVI DI DECADENZA E REVOCA DEL CONTRIBUTO

Fermo restando quanto previsto in precedenza, costituiscono sempre motivi di decadenza dal contributo:

- il mancato rispetto di impegni, obblighi e vincoli;
- la perdita sopravvenuta di requisiti da possedere per l'intera durata dell'operazione;
- l'accertamento ex-post di indicazioni o dichiarazioni "non veritiere" di fatti, stati e situazioni determinanti ai fini del rilascio del contributo, anche nel caso in cui avrebbero comportato la concessione di un contributo di importo ridotto;
- l'accertamento, da parte della struttura competente, di irregolarità (difformità e/o inadempienze) che comportano la decadenza del sostegno;
- il rifiuto del beneficiario a cooperare al buon esito di qualsiasi attività di controllo presso l'azienda;
- la rinuncia al contributo da parte del beneficiario;

15. RECESSO, RINUNCIA

Per recesso degli impegni assunti si intende la rinuncia volontaria al contributo. L'istanza di rinuncia deve essere presentata dal beneficiario alla Sezione Osservatorio fitosanitario.

Il recesso per rinuncia volontaria comporta la decadenza totale dell'aiuto e il recupero delle somme già erogate, maggiorate degli interessi legali.

16. RELAZIONI CON IL PUBBLICO

Ai sensi dell'art. 5 della L. 241/1990, responsabile del procedimento è la dott.ssa Loredana Lanzellotti. Eventuali chiarimenti potranno essere richiesti a mezzo PEC all'indirizzo: OSSERVATORIOFITOSANITARIO.REGIONE@PEC.RUPAR.PUGLIA.IT. Ulteriori informazioni possono essere acquisite dal sito web: <https://www.regione.puglia.it/web/rigenerazione-olivicola>

17. INFORMATIVA E TRATTAMENTO DATI PERSONALI

I dati relativi all'intervento ed al soggetto beneficiario sono trattati dalla Regione Puglia ai sensi della normativa in vigore in materia di protezione dei dati personali (Decreto Legislativo n. 196/2003, Regolamento (UE) 2016/679), qualora applicabile, e sono utilizzati per le finalità connesse alla realizzazione dell'intervento di sostegno, anche con l'ausilio di mezzi elettronici, tramite soggetti delegati.

I dati relativi all'attuazione dell'intervento, così come riportati nel sistema informativo di monitoraggio finanziario, fisico e procedurale, saranno resi disponibili per gli organi istituzionali deputati al monitoraggio e al controllo.

I dati relativi all'operazione ammessa a contribuzione finanziaria saranno resi disponibili al pubblico.

Il soggetto beneficiario si impegna a comunicare dette circostanze ai soggetti esecutori dei lavori/servizi o fornitori dei beni mobili.

Qualora la Regione Puglia dovesse avvalersi di altri soggetti per l'espletamento delle operazioni relative al trattamento, l'attività di tali soggetti sarà in ogni caso conforme alle disposizioni di legge in materia. Per tali finalità, i dati personali potranno essere comunicati a soggetti terzi, che li gestiranno quali responsabili del trattamento, esclusivamente per le finalità stesse.

18. NORME FINALI E DI RINVIO

Per tutto quanto non espressamente previsto dal presente Avviso, si rinvia alla normativa vigente.

Copia integrale del presente avviso comprensivo dei relativi allegati, è pubblicato sul Bollettino Ufficiale della Regione Puglia e sul sito istituzionale della Regione Puglia: www.regione.puglia.it – Sezione Amministrazione trasparente in attuazione del D.Lgs. 33/2013.



**REGIONE
PUGLIA**

DDS. n.136 del 02/11/2020

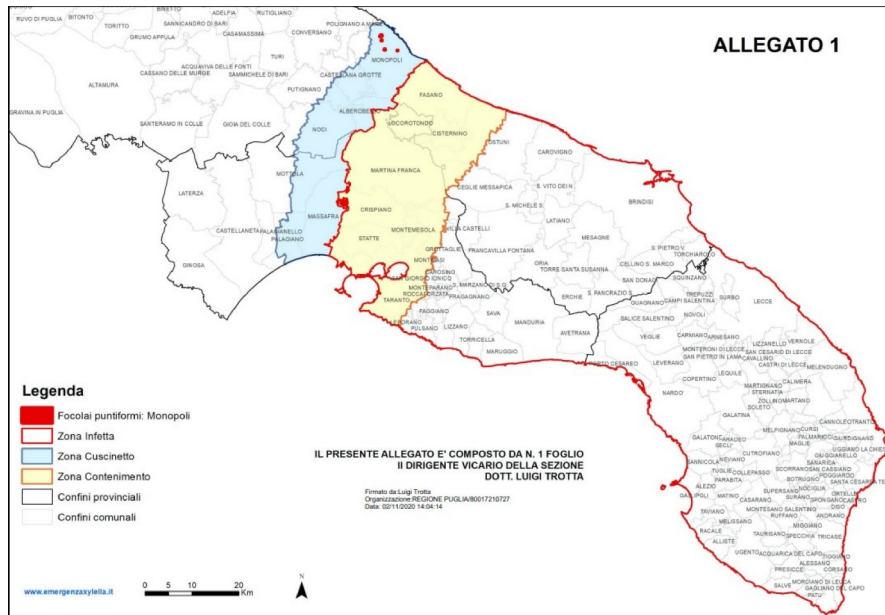

DDS n. 179 del 14/12/2020

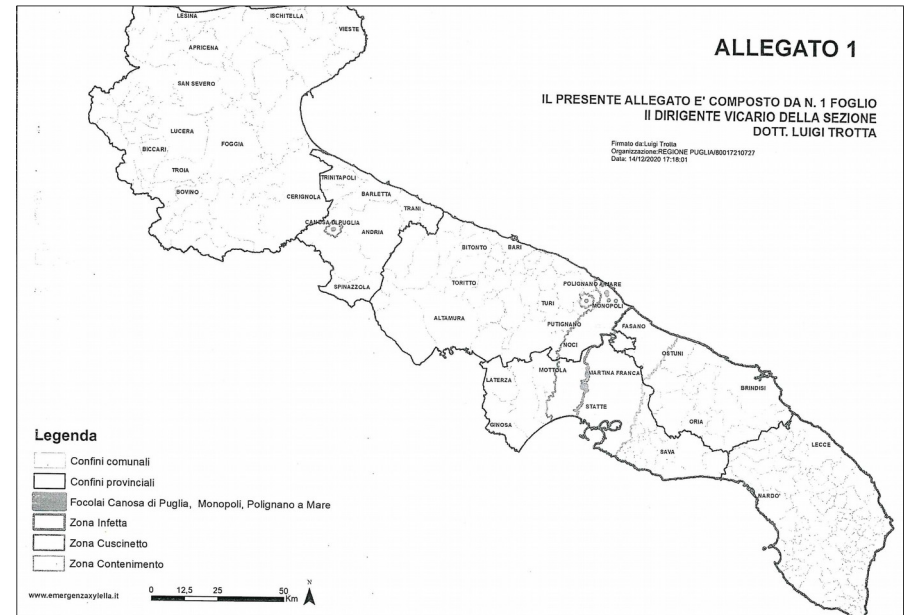

Aggiornamento delle aree delimitate *Xylella fastidiosa sottospecie Pauca* ST53, ai sensi del Reg (UE) 2020/1201 art. 4 comma 2 con focolai e zone cuscinetto di Monopoli, Polignano a Mare e Canosa di Puglia come riportati in *Tabella A*. Possono richiedere l'indennizzo le imprese vivaistiche ricadenti nelle aree identificate dai fogli riportati in *Tabella A* e che hanno distrutto o avevano in produzione piante specificate in elenco precedentemente al 14/12/2020.

Tabella A	Piante specificate sensibili alla <i>Xylella fastidiosa sottospecie pauca</i> ai sensi del Reg. (UE) 2020/1201 del 14 agosto 2020
Piante in produzione entro il 14/12/2020 con aggiornamento delle aree delimitate in applicazione alla DDS 179/2020	Acacia; <i>Amaranthus retroflexus</i> L.; <i>Asparagus acutifolius</i> L.; <i>Catharanthus roseus</i> (L.) G. Don; <i>Chamaesyce canescens</i> (L.) Prokh.; <i>Chenopodium album</i> L.; <i>Cistus albidus</i> L.; <i>Cistus creticus</i> L.; <i>Citrus</i> ; <i>Coffea</i> ; <i>Dimorphoteca fruticosa</i> (L.) DC.; <i>Dodonaea viscosa</i> (L.) Jacq.; <i>Eremophila maculata</i> (Ker Gawler) F. von Müller.; <i>Erigeron</i> ; <i>Euphorbia chamaesyce</i> L.; <i>Euphorbia terracina</i> L.; <i>Grevillea juniperina</i> Br.; <i>Hebe</i> ; <i>Heliotropium europaeum</i> L.; <i>Hibiscus</i> ; <i>Laurus nobilis</i> L.; <i>Lavandula angustifolia</i> Mill.; <i>Lavandula dentata</i> L.; <i>Lavandula stoechas</i> L.; <i>Myoporum insulare</i> Br.; <i>Myrtus communis</i> L.; <i>Nerium oleander</i> L.; <i>Olea europaea</i> L.; <i>Osteospermum fruticosum</i> (L.) Norl.; <i>Pelargonium x fragrans</i> Willd. (syn. <i>Pelargonium fragrans</i> E. Mey.); <i>Phillyrea latifolia</i> L.; <i>Polygala myrtifolia</i> L.; <i>Prunus</i> ; <i>Rhamnus alaternus</i> L.; <i>Rosmarinus officinalis</i> L.; <i>Spartium junceum</i> L.; <i>Vinca minor</i> L.; <i>Westringia fruticosa</i> (Willd.) Druce; <i>Westringia glabra</i> Br.
CANOSA DI PUGLIA	66;71;66;61;69;71;70;67;68 (intero foglio)
CASTELLANA GROTTE	4;5;6;9;15 (intero foglio)
CONVERSANO	97;101 (intero foglio)
MINERVINO MURGE	2;3;5;8;9;10 (intero foglio)
MONOPOLI	1;2;3;7;14;37;49;50;63;67 (intero foglio)
POLIGNANO A MARE	24;31;32;33;37;38;39;45;46;56;57;58;59;60 ;

DDS n. 179 del 14/12/2020

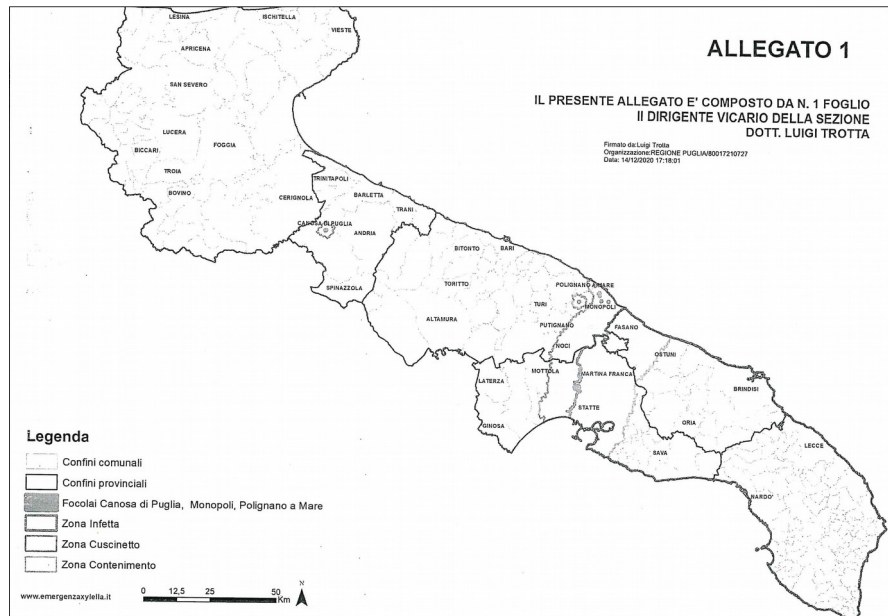

DDS n. 35 del 29/04/2021

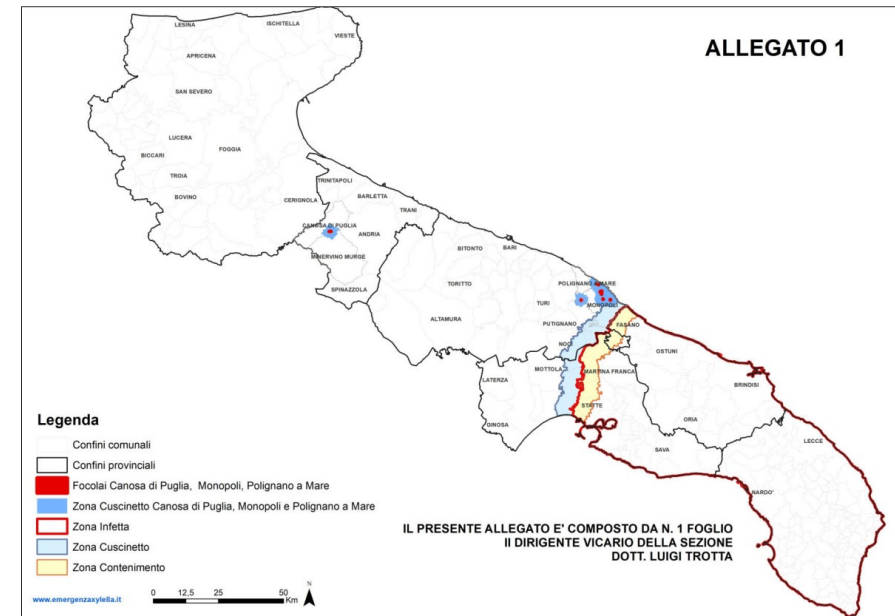

Aggiornamento delle aree delimitate alla Xylella fastidiosa sottospecie Pauca ST53, ai sensi del Reg (UE) 2020/1201 art. 4 comma 2 si configura una riduzione dell'area delimitata in quanto l'area cuscinetto passa da una distanza di 10Km a 5Km dal confine tra la zona infetta e la zona cuscinetto, escludendo così per i comuni sotto elencati i fogli riportati in *Tabella B* che diventano area indenne. Pertanto le produzioni effettuate a partire dal 14/12/2020 al 29/04/2021 nei territori sotto indicati **non possono essere oggetto di indennizzo**.

Tabella B	
MASSAFRA	37; 38; 53 (intero foglio)
MOTTOLA	20; 22; 23;24;25;26;27;28; 29; 44;46; 47; 48; 49; 50; 51; 52;53; 54; 56; 65; 66; 67; 68; 69; 70; 71; 72; 83; 84;85; 86; 87; 88; 89; 97; 98; 99; 100; 101; 102; 103; 104; 111; 112; 113; 114; 115; 123; 124; 125; 126; 131; 132; 133; 135; 136; 137; 138 (intero foglio)
PALAGIANO	4; 5;6;7; 9; 10; 11; 12; 13; 14; 17; 18; 19; 20; 21; 22; 23; 24; 25; 26; 27; 28; 29; 30; 31; 32; 33; 34; 35; 36; 37; 38; 39; 40; 41; 42; 43; 44; 47; 48; 49; 50; 52 (intero foglio)
CASTELLANA GROTTE	24; 29; 30; 31; 34; 35; 36; 37; 38; 39; 40; 41; 42; 43; 44; 45;46; 47; 48; 49; 50; 51; 52; 53; 54; 55; 56; 59; 60 (intero foglio)
MONOPOLI	69; 81; 82; 83; 84; 96; 97;98; 99; 100; 101; 102; 103; 114; 115; 116; 117; 118; 128 (intero foglio)
NOCI	4; 5; 6; 7; 8; 9; 10; 16; 17; 18; 22; 30; 31; 32; 33; 34; 37; 38; 39; 40; 41; 42; 43; 53; 54; 55; 56; 69; 70; 71; 72; 73; 74; 75; 76; 84; 85; 86; 87; 88; 89; 90; 102; 103; 104; 105; 106; 115; 116; 117; 118; 119; 127; 128; 133 (intero foglio)

DDS n. 35 del 29/04/2021

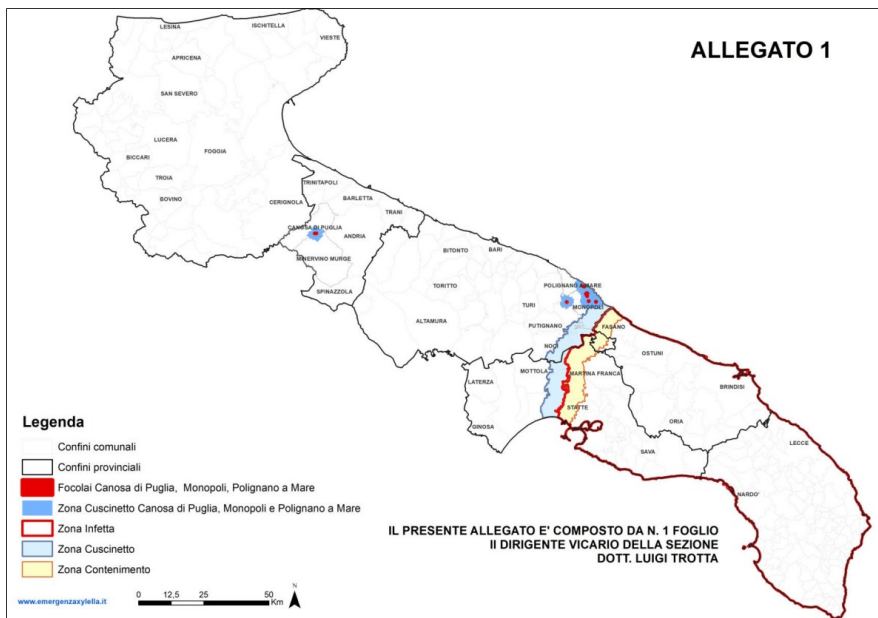

DDS n. 69 del 27/07/2021

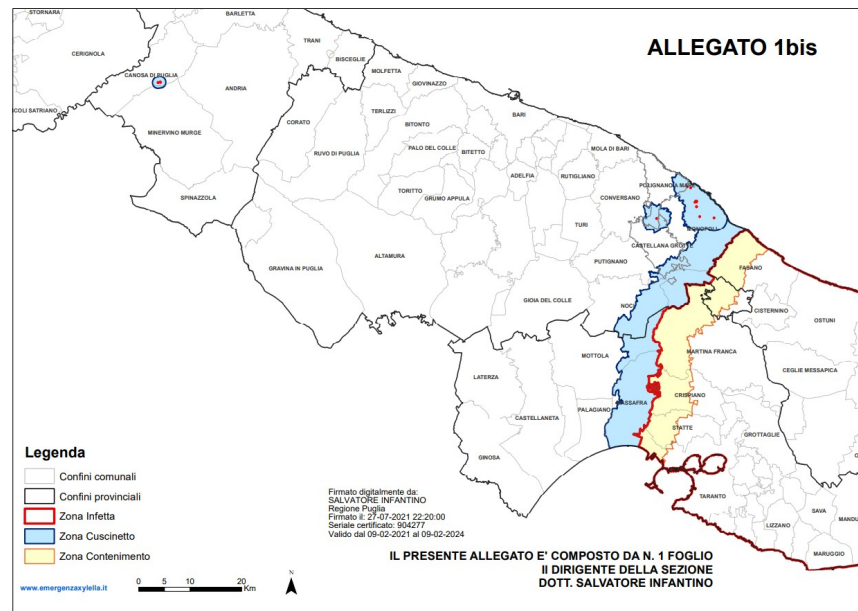

Aggiornamento delle aree delimitate alla Xylella fastidiosa sottospecie Pauca ST53, ai sensi del Reg (UE) 2020/1201 art. 4 comma 2 con DDS N. 69 DEL 27/07/2021 che applica all'area delimitata di Canosa la deroga di cui al comma 1 dell'art. 5 del Reg. UE 2020/1201 riducendo la zona cuscinetto a una larghezza non inferiore a 1 km, escludendo dall'area delimitata i fogli riportati in *Tabella C* che diventano area indenne. Pertanto le produzioni effettuate a partire dal 29/04/2021 nei territori sotto indicati **non possono essere oggetto di indennizzo.**

Tabella C	
CANOSA DI PUGLIA	61; 66; 67; 68; 69; 70; 71 (intero foglio)
MINERVINO MURGE	2; 3; 5; 8;9;10 (intero foglio)

DDS n. 69 del 27/07/2021

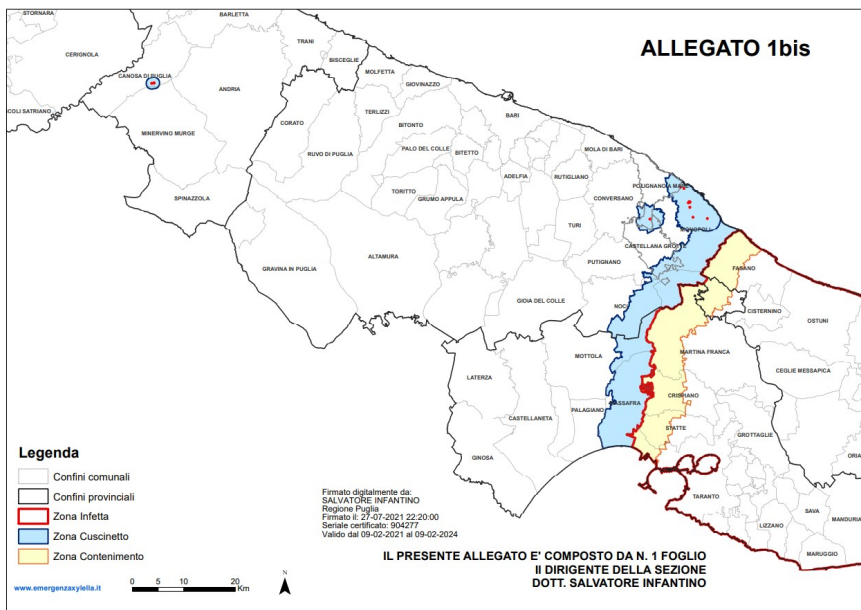

DDS n. 127 del 17/11/2022

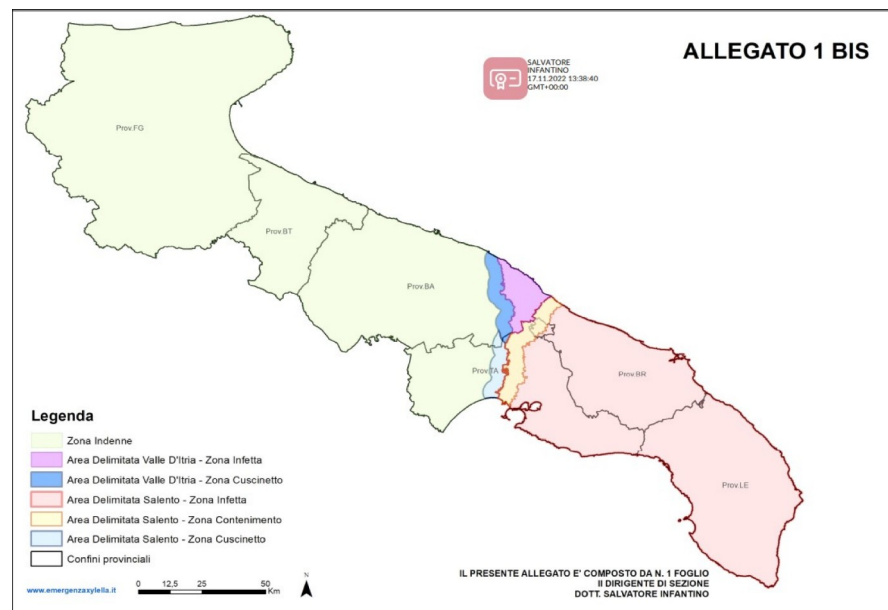

Aggiornamento delle aree delimitate alla Xylella fastidiosa sottospecie Pauca ST53, ai sensi del Reg (UE) 2020/1201 art. 4 comma 2 che prevede l'istituzione di una nuova area delimitata denominata "Valle D'Itria" la cui zona infetta comprenda l'intero agro comunale di Polignano, Monopoli, Alberobello e parte dell'agro di Castellana Grotte nelle quali adottare misure di eradicazione di cui agli articoli da 7 a 11 del Reg. UE 2020/1201 come riportati in *Tabella D*. Possono richiedere l'indennizzo le imprese vivaistiche ricadenti nelle aree identificate dai fogli riportati in *Tabella D* e che hanno distrutto o avevano in produzione piante specificate in elenco precedentemente al 17/11/2022.

Tabella D	
CASTELLANA GROTTE	1;2;3;7;8;10;11;12;13;14;16;17;18;19;20;21;22;23;24;25;26;27;28;29;30;31;32;33;34;35;36;37;38;39;40;41;42;43;44;45;46;47;48;49;50;51;52;53;54;55;56;59;60 (intero foglio)
CONVERSANO	1;2;3;4;5;6;7;9;10;11;12;13;14;20;21;22;23;24;25;26;29;30;31;32;33;39;40;41;42;43;44;45;52;53;54;55;56;57;58;65;66;67;68;69;70;77 (intero foglio)
CONVERSANO	Foglio 8 particelle: 1;2;3;4;5;6;7;12;21;22;23;24;25;26;29;30;31;32;33;34;35;38;39;40;41;42;43;44;45;46;47;48;49;51;52;53;54;55;56;57;58;59;60;61;62;63;64;67;68;69;70;71;72;73;75;76;77;78;79;80;81;83;84;85;86;87;88;90;91;92;93;94;95;96;97;98;99;100;101;102;103;118;119;120;121;122;123; 124;125;128;129 particelle parziali: 19;20;65;82;89;117

Foglio 19 particelle:

3;4;6;7;11;12;14;20;21;23;33;35;37;64;73;74;78;79;80;81;92;93;95;96;119;131;133;160;197;206;214;215;221;225;226;230;237;238;239;255;258;262;263;264;265;267;278;288;317;319;321;322;323;324;326;327;328;330;343;344;345;347;348;352;353;354;355;356;359;360;362;363;364;366;371;373;376;386;387;389;390;391;392;393;394;395;397;398;399;400;402;407;410;411;413;414;415;416;417;418;419;436;438;439;458;459;460;461;462;472;476;478;479;480;481;482;484;485;486;487;488;489;490;491;492;493;494;495;496;497;498;499;500;501;502;503;504;505;506;507;508;510;511;512;513;514;515;516;517;518;519;520;521;522;523;524;525;526;527;528;529;531;532;611;612;613;625;626;628;629;630;631;640;641;652;653;659;665;666;667;673;674;675;677;698;699;716 **particelle parziali:** 2;9;10;17;50;63;116;130;208;210;282;283;284;286;287;318;320;325;340;370;422;427;447;452;454;533;534;568;569;598;610;614;624;644;648;655;657;661;676.

Foglio 28 particelle:

33;67;68;72;75;76;114;115;155;189;190;199;221;223;224;225;257;258;259;260;261;262;263;264;265;273;274;275;276;277;278;279;280;282;283;291;293;320;322;323;324;325;326;327;328;329;330;331;335;336; 337;338;339;353;375;376;377;378;379;380;382;407;417;423;424;435 **particelle parziali:** 32; 55; 152; 154; 200; 201; 202; 207; 215; 355; 363; 364; 388; 389; 436; 437

Foglio 39 particelle:

26;27;28;42;44;76;84;100;105;106;107;115;116;130;131;137;143;144;145;146;147;148;203;205;208;210;216;219;221;232;251;262;279;280;281;282;300;303;320;322;324;327;329;330;336;337;364;377;383;384;394;402;404;405;413;416;425;426;427;428;429;430;432;433;436;437;438;445;448;449;451;462;463;464;471;473;475;476;478;479;480;482;484;490;491;492;495;497;500;501;506;507;519;522;534;547;548;549;551;553;561;562;563;587;588;590;646;647;648;649;651;657;658;676;678;681;683;686;688;691;693;694;695;697;700;711;713;714;715;716;731;732;736;737;738;740;744;765;862;865;866;869;871;872;896;898;899;904;906;907;916;921;933;962;963;977;981;982;983;984;985;986;990;999;1001;1032;1034;1041;1286;1288;1289;1290;1291;1293;1304;1306;1335;1338;1344;1349;1354;1355;1364;1419;1423;1489;1493;1497;1498;1503;1504;1509;1510;1511;1518;1520;1522;1530;1536;1545;1559;1560;1571;1586;1587;1588;1589;1598;1599;1610;1639;1645;1647;1656;1657;1658;1659;1662;1663;1664;1667;1668;1678;1679;1681;1682;1683;1685;1687;1688;1692;1694;1696;1698;1699;1708;1709;1717;1805;1813;1816;1817;1818;1819;1826;1827;1829;1832;1833;1834;1841;1854;1862;1867;1870;1871;1875;1876;1878;1885;1891;1892;1895;1896;1901;1903;1912;1916;1917;1918;1922;1923;1926;1927;1948;3004;3005;3006;3007;3008;3009;3011;3019;3020;3026;3027;3028;3033;3035;3037;3038;3042;3051;3052;3053;3055;3056;3058;3060;3062;3063;3065;3067;3068;3069; **particelle parziali:** 17;25;41;74;75;201;214;284;285;286;306;376;1035;1058;1272;1274;1417;1654;1671;1812;1825;1828;1835;1837;1842;1877;1890;3030;3040;3048.

Foglio 40 particelle:

5;13;14;16;17;18;19;25;26;27;31;34;43;45;46;48;50;54;55;56;58;63;64;66;67;68;69;74;79;82;83;84;94;98;122;125;128;149;150;152;170;172;174;181;183;185;192;193;194;195;215;223;229;244;245;246;247;249;277;278;289;291;292;293;294;298;299;301;380;382;433;456; 471;500;522;583;585;596;597;601;607;613;668;671;694;720;754;760;765;768;786;787;788;789;790;791;792;793;794;795;796;797;798;799;819; 820;821;826;827;830;834;893;894;899;900;903;904;906;913;918;919;923;928;929;930;932;934;994;996;997;1002;1004;1005;1007;1014;1015;1018; 1019;1022;1037;1070;1074;1078;1081;1082;1083;1084;1085;1094;1095;1100;1101;1102;1103;1106;1107;1113;1114;1115;1116;1117;1119;1120;1121; 1125;1127;1138;1141;1142;1143;1144;1145;1146;1173;1174;1175;1182;1183;1184;1185;1187;1188;1189;1190;1191;1196;1197;1198;1202;1204;1205; 1206;1210;1211;1212;1213;1214;1215;2691;2706;2707;2708;2710;2711;2713;2714;2715;2717;2718;2733;2736;2737;2748;2749;2750;2751;2752;2753;2754;2760;2761;2762 **particelle parziali:** 11; 37; 39; 41; 593; 594; 599.

Foglio 51 particella: 292; **particelle parziali:** 250; 251; 252; 291; 301; 363.

Foglio 52 particelle:

1;13;14;15;27;29;31;58;61;63;64;65;80;83;85;86;87;88;89;90;91;103;108;109;128;130;131;133;134;135;142;143;146;155;158;159; 160;166;167;177; 182;183;184;196;202;203;204;205;207;208;209;222;254;255;270;290;314;320;332;336;345;347;373;376;549;555;563;564;575;576;577;578;579;580; 581;584;607;628;635;642;644;646;670;672;674;675;676;677;681;719;720;730;735;744;755;763;764;765;766;767;798;809;811;827;899;904; 905;909; 915;922;924;943;944;951;952;953;954;955;959;977;980;986;992;994;1007;1012;1015;1016;1018;1019;1033;1036;1045;1051;1065;1071;1072; 1073; 1085;1102;1226;1228;1230;1232;1256;1257;1258;1260;1261;1262;1264;1266;1270;1272;1273;1332;1333;1334;1342;1343;1344;1345;1346;1347; 1348; 1392;1393;1395;1397;1399;1411;1412;1414;1416;1428;1429;1439;1444;1449;1456;1463;1467;1471;1472;1473;1478;1480;1484;1486;1487;1488; 1495; 1510;1518;1519;1520;1521;1522;1523;1524;1525;1526;1527;1533;1534;1535;1536;1540;1542;1565;1570;1573;1577;1578;1582;1583;1584;1585; 1586; 1587;1588;1589;1590;1592;1644;1645;1646;1648;1649;1653;1654;1655;1656;1657;1683;1686;1687;1689;1694;1695;1696;1699;1704;1705;1714; 1715; 1716;1721;1726;1727;1729;1737;1738;1739;1740;1741;1742;1745;1746;1747;1748;1750;1751;1752;1766;1768;1771;1773;1775;1777;1779;1781; 1782; 1783;1784;1785;1786;1787;1788;1812;1820;1823;1826;1827;1829;1830;1846;1847;1848;1859;1860;1861;1862;1865;1874;1876;1877;1878; 1879;1880; 1881;1900;1904;1917;1920;1926;1927;1931;1932;1937;1938;1939; **particelle parziali:** 28;30;107;144;190;201;219;233;234;294;296;397; 398;399;1030; 1154;1184;1192;1287;1402;1419;1423;1434;1451;1541;1567;1569;1571;1690;1697;1731;1732;1749;1831;1853;1854;1855;1915;1916;1941.

Foglio 63 particelle: 76;120;123;124;125;129;132;151;234;247;294;295;307;308;309;310;311;312;422;424;426;431;476;507;508;509;510;511;512; 513;514;515;516;517;518;522;524;547; **particelle parziali:** 54;136;145;146;233;245;246;248;281;290;292;317;318;428;454;455;457;502;503;504; 505;506;520;521;525;546.

Foglio 64 particelle:

5;10;11;13;14;16;17;18;19;20;21;22;23;24;26;27;28;29;30;32;33;34;37;38;39;40;44;46;48;49;50;52;54;55;57;59;60;61;63;64;68;69;70;72;74;75;76;80;81; 83;84;85;86;88;89;90;91;92;94;95;96;98;100;101;103;104;105;106;107;108;109;110;111;112;113;114;115;116;117;118;119;121;124;125;127;128;131; 133;134;135;136;137;139;140;141;142;143;145;146;147;148;149;150;151;152;153;158;163;164;166;169;170;171;172;173;174;175;176;177;181;182;185 ;186;187;189;190;191;192;193;194;195;196;197;201;202;203;204;209;210;211;212;214;215;218;221;222;223;226;228;229;230;231;233;234;235;237; 239;240;241;242;246;247;248;249;250;251;252;254;255;258;259;260;263;264;265;268;269;271;272;273;274;275;276;277;278;279;280;281;283;284;285 ;290;291;292;293;294;295;296;297;298;299;300;301;302;303;304;305;306;307;308;309;310;311;313;314;315;316;317;318;319;320;322;323;324;325; 326;329;330;331;332;333;336;337;338;339;341;343;344;345;348;350;351;352;353;354;356;357;358;359;360;361;362;363;364;367;369;370;371;372;373 ;375;380;381;382;383;385;387;388;389;390;391;392;393;394;395;397;398;399;400;401;402;403;404;406;407;408;409;410;411;412;413;414;415;416; 417;418;419;420;421;422;425;428;429;430;431;432;433;434;444;445;446;762;764;765;769;770;771;778;779;780;782;783;785;788;789;804;805;807;809 ;812;814;815;817;818;819;820;821;822;823;824;825;826; **particelle parziali:** 78;87;167;168

Foglio 76 particelle:

28;29;35;36;37;38;39;40;41;42;49;50;70;72;98;99;103;104;105;106;120;121;143;144;145;163;164;165;174;175;184;185;202;207;208;209;210;211;212; 213;214;215;217;218;219;220;221;222;223;224;225;226;227;232;261;263;264;265;268;269;275;280;285;290;291;292;296;298;302;308;309;310;311;312 ;313;314;321;322;323;337;338;342;510;514;517;520;521;522;524;525;528;530; **particelle parziali:** 5;21;25;26;27;47;48;100;101;142;182;183;187;201; 236;237;283;284;515.

Foglio 80 particelle:

5;14;290;316; **particelle parziali:** 1;4;13;21;129;132.

Foglio 81 particelle:

1;3;4;6;7;8;9;10;12;13;16;17;18;19;20;22;24;25;26;27;28;29;30;32;33;34;35;36;38;39;40;41;42;44;45;46;47;48;49;50;51;52;54;55;56;57;58;59;60;61;62;
63;64;66;67;68;69;70;71;74;75;76;78;79;80;81;82;83;84;85;86;87;88;89;90;91;92;93;97;98;100;101;102;103;104;105;106;109;110;111;112;113;114;115;
116;117;118;119;120;121;122;123;124;125;126;127;128;129;136;137;138;139;140;141;142;143;144;145;146;147;148;149;150;151;152;153;154;155;156
;157;159;160;161;162;164;165;175;176;177;178;179;180;181;182;209;210;212;213;214;216;217;218;219;220;221;222;223;230;231;233;237;239;240;
241;242;243;244;246;247;249;256;257;258;259;260;261;262;263;264;265;266;267;269;270;271;272;273;275;276;277;278;279;282;284;285;287;288;291
;294;295;296;297;298;300;302;303;304;305;306;307;308;309;310;311;312;313;314;315;316;323;324;325;326;327;328;329;330;331;332;334;335;342;
343;346;348;363;364;365;367;368;369;370;371;372;373;374;376;377;378;379;380;382;384;387;388;389;390;391;392;393;394;395;396;397;398;401;402
;403;404;405;406;407;408;409;412;413;414;418;421;424;425;426;428;430;432;436;437;438;439;440;441;442;443;444; **particelle parziali:** 77;133;134;
135;170;174;207;208;224;229;251;268;286;292;317;318;399;400;

Foglio 91 particelle:

18;20;22;23;24;25;26;27;28;29;30;31;32;34;35;36;37;38;39;40;41;42;43;44;45;46;47;48;49;50;58;59;89;91;92;112;114;116;117;118;119;120;121;122;14
0;146;148;152;165;166;167;175;176;180;188;204;213;215;235;245;246;248;249;250;251;252;264;265;267;272;281;294;295;296;297;298;316;322;
particelle parziali: 17;19;57;61;62;90;107;111;113;115;127;134;139;147;160;161;164;168;169;170;171;172;173;174;189;202;203;205;206;209;210;214;
225;226;232;239;240;241;268;270;271;315.

Foglio 103 particelle:

72;543;551;733; **particelle parziali:** 71;84;86;88;448;542;552

Foglio 110 particelle:

3;5;11;12;13;14;27;29;30;32;33;34;39;40;41;42;43;44;45;55;59;60;61;62;63;72;83;121;144;153;154;155;170;172;173;174;175;176;177;178;179;182;224;
242;243;244;250;253;254;273;277;282;298;304;305;306;307;310;311;312;313;314;317;323;324;331;333;334;335;336;337;352;353;371;372;373;374;377
;378;398;399;425;426;427; **particelle parziali:** 1;46;47;52;53;54;56;57;70;80;89;90;102;133;139;140;142;168;217;233;241;274;309;320;325;332;365;
369;418;420;421;435

Foglio 115 particelle:

20;21;22;23;24;28;29;30;31;32;35;36;37;38;39;40;41;42;43;50;52;53;57;58;59;61;62;63;64;65;66;67;69;78;79;80;81;82;84;86;89;92;93;95;96;103;104;
111;112;114;115;117;118;119;120;121;123;124;125;126;127;128;129;130;131;132;135;137;138;139;140;141;155;156;157;158;159;160;161;162;163;165
;166;167;169;170;171;172;174;175;176;177;178;187;188;189;190;191;192;193;194;195;196;197;198;199;200;202;203;204;205;207;208;209;210;211;
212;213;214;215;216;217;218;219;220;226;227;228;230;231;236;238;241;242;243;245;247;248;249;251;255;257;258;259;260;263;264;265;266;267;268
;269;270;271;272;278;279;280;281;283;284;286;287;289;290;291;292;294;295;296;297;298;299;300;301;303;304;305;313;314;315;316;317;318;320;
321;323;324;325;327;328;329;330;332;334;335;336;337;338;348;352;353;354;355;356;362;363;364;365;367;369;378;379;380;383;385;390;391;395;396
;397;398;399;400;402;403;404;405;406;407;408;409;410;411;412;413;416;417;418;419;420;421;422;423;424;425;426;427;428;429;430;431;432;433;
434;435;436;437;440;442;446;450;451;452;453;454;455;456;458;459;461;462;463;464;465;466;478;479;482;483;484;485;486;487;488;498;500;501;506
;508;509;510;511;512;513;523;524;525;527;528;529;530;532;533;535;536;537;538;539;540;541;542;554;555;556;557;558;559;560;561;562;563;564;

	<p>565;569;570;571;573;575;576;577;578;579;580;581;582;583;584;585;586;587;588;591;592;593;594;597;598;609;610;611;612;615;616;617;618;619;620;621;622;623;624;625;626;627;630;632;634;635;637;638;639;653;654;655;657;660;661;662;663;664;665;666;667;668;669;670;678;679;680;681;682;683;685;686;687;688;689;691;693;694;695;696;697;698;700;701;702;703;706;707;708;709;710;711;714;716;717;718;719; particelle parziali:49;54;102;107;239;358;359;361;368;374;375;382;384;467;468;572;574;699</p> <p>Foglio 117 particelle: 1;2;3;4;5;6;7;8;10;11;13;14;15;16;17;18;21;22;27;28;30;31;32;34;35;36;37;39;40;41;48;49;50;51;53;54;58;60;61;62;63;64;67;69;70;71;73;74;75;78;81;83;90;91;92;96;99;100;103;104;106;107;108;110;113;115;116;117;123;124;125;126;128;129;130;138;139;141;143;147;148;149;150;151;157;158;160;161;162;163;164;165;167;168;169;170;171;172;175;179;180;183;184;185;186;187;188;189;190;199;200;201;202;209;210;211;212;213;214;215;216;218;219;220;221;222;223;234;235;236;237;238;239;240;241;242;243;244;245;246;247;248;249;250;251;252;253;254;255;256;257;258;259;260;263;265;266;267;268;269;270;271;272;273;274;275;276;277;278;279;280;281;282;283;284;286;287;288;289;290;293;294;299;300;303;304;305;306;307;308;314;316;318;319;320;322; fogli parziali: 24;45;46;55;72;94;97;102;114;120;135;136;140;153;191;194;195;208;217;232;233;310;315</p>
MOLA DI BARI	20;21;22;23;24;25;26;27;32;33;34;35;41 (intero foglio)
MOLA DI BARI	<p>Foglio 18 particelle: 100;101;102;118;152;157;159;203;247;284;285;286;299;389;391;392;405;406; particelle parziali: 24;103;132;133;134;158;184;185;276;278;281;282;313;322;411.</p> <p>Foglio 19 particelle: 1;3;5;7;8;10;11;12;14;15;16;17;19;20;21;22;23;24;25;26;27;29;30;32;33;34;36;37;38;39;40;41;42;43;44;46;47;48;49;50;51;52;53;54;55;56;57;59;60;61;62;63;64;65;68;72;73;74;75;77;78;79;80;81;82;83;84;85;87;90;91;92;93;95;96;98;99;100;101;103;104;105;106;107;109;110;111;113;114;115;116;118;119;120;121;122;123;124;126;128;129;131;132;134;135;137;138;139;140;141;142;144;145;146;147;148;149;150;151;154;155;156;157;158;159;160;161;162;163;164;166;167;168;169;170;171;175;176;177;178;180;181;183;184;185;186;188;189;190;192;193;194;195;196;197;198;199;200;204;205;206;209;210;211;213;215;216;217;218;219;220;221;222;225;226;228;229;230;231;233;234;235;236;239;240;241;242;244;245;246;247;248;249;250;252;253;254;255;256;257;258;259;260;261;262;263;264;265;266;267;268;269;270;271;272;273;274;275;276;277;279;282;283;284;285;286;287;288;289;290;291;292;293;294;295;296;297;298;299;300;301;302;303;305;306;307;308;309;311;312;314;315;316;317;318;319;320;321;322;323;324;325;329;330;331;332;333;334;336;337;338;339;340;341;343;344;432;433;434;435;436;437;438;440;441;442;443;444;445;446;447;448;449; particelle parziali: 58;66;67;69;70;212.</p> <p>Foglio 29 particelle: 12;13;14;15;16;17;18;19;20;21;22;23;24;25;26;27;28;47;48;51;54;55;56;57;58;59;60;61;62;63;64;69;70;71;72;73;74;75;76;77;78;79;80;82;90;91;93;94;95;96;97;98;99;100;101;106;107;108;109;110;111;112;113;114;115;118;119;120;121;129;130;131;132;134;135;136;137;138;139;140;141;144;145;146;147;150;153;157;158;159;160;162;164;165;166;167;169;177;181;182;183;187;188;189;190;191;192;193;194;196;198;199;201;202;203;209;210;211;212;213;214;215;217;233;234;235;237;238;240;245;255;256;257;265;273;275;277;278;279;281;282;285;286;289;291;302;303;305;306;307;311;312;313;314;315;316;317;318;320;321;322;329;330;331;336;337;339;341;342;351;352;356;357;360;361;362;363;364;365;373;374;375;378;379;384;385;393;394;395;402;403;404;405;406;407;408;413;414; particelle parziali: 46;50;53;68;89;104;105;127;154;155;186;195;241;267;411.</p>

Foglio 31 particelle:

19;20;21;22;23;24;25;26;27;28;29;30;31;32;33;34;35;36;37;38;40;41;42;43;44;46;47;48;50;51;68;69;70;71;72;74;82;83;84;85;86;87;88;89;98;99;101;113;114;115;116;117;118;119;120;121;123;126;144;145;146;147;155;156;170;190;193;194;195;199;208;211;221;222;228;232;236;249;250;260;261;267;274;276;277;279;280;281;302;303;304;305;306;307;308;309;310;311;312;313;314;315;316;317;318;319;320;321;322;323;324;325;326;327;347;348;349;350;351;352;353;354;355;356;361;368;408;409;410;411;412;414;419;420;430;431;436;437;438;439;440;441; **particelle parziali:** 7;17;18;39;54;62;65;66;79;81;96;97;125;149;150;176;200;300;301;357;360;413;429;442;443;447.

Foglio 40 particelle:

2;4;5;6;8;9;10;11;12;13;14;15;16;18;19;20;21;22;23;24;26;28;29;30;31;32;33;34;35;36;38;39;40;41;42;43;44;45;46;47;48;58;59;61;63;64;65;66;67;68;69;74;75;76;77;78;79;80;81;85;86;87;99;102;103;110;111;112;122;126;127;128;131;135;136;139;140;141;142;143;144;145;146;147;148;152;153;154;155;156;158;159;160;161;162;163;164;166;169;170;171;172;173;175;176;177;181;182;184;185;187;199;200;203;204;209;212;213;214;216;217;218;219;220;221;222;230;231;232;233;234;235;236;239;240;246;247;248;249;250;251;252;253;254;255;256;257;258;261;262;263;271;272;273;274;275;276;277;278;279;280;281;284;285;286;288;290;291;292;293;294;299;304;307;308;309;310;311;313;314;316;317;318;319;320;321;322;323;324;329;330;332;334;335;336;337;338;339;340;341;342;343;344;345;347;349;350;392;401;402;403;404;405;406;407;408;409;410;411;412;413;414;415;416;417;418;419;420;421;422;423;424;425;426;427;428;429;430;431;433;434;435;436;437;438;439;440;441;442;443;444;445;446;447;448;449;450;451;452;453;454;455;456;457;458;459;460;461;462;463;464;465;466;467;468;469;470;471;472;473;474;475;476;477;478;479;480;481;482;483;484;485;486;487;488;489;490;491;492;493;494;498;499;500;501;505;506;507;508;509;510;513;514;518;520;523;524;525;526;527;530;531;532;533;534;538;539;540;541;542;543;544;545;546;547;548;549;550;556;557;558;559;560;561;563;564;565;572;573;574;575;576;580;582;583;586;590;593;594;595;2072;2073;2076;2078;2079;2080; **particelle parziali:** 60;62;91;100;109;125;130;138;179;194;195;196;206;223;226;245;259;266;267;312;315;386;391;528;535;537;569;577;2074;2075;2082.

Foglio 43 particelle:

12;13;14;15;16;17;18;19;20;21;31;33;34;35;36;37;38;45;46;47;48;49;50;51;52;55;56;57;58;70;71;72;73;74;75;76;78;79;80;81;91;92;93;95;96;139;140;149;183;184;197;202;203;210;211;213;214;217;219;220;233;236;240;241;242;243;244;245;246;247;251;252;253;254;255;258;259;260;288;294;298;299;300;301;302;303;304;305;312;314;315;326;343;348;349;350;351;352;353;354;355;356;363;366;367;368;370;386;387;388;412;413;428;429;434;435;442;443;461;462;465;466;470;471;1616;1621; **particelle parziali:** 10;42;43;67;90;94;138;148;152;154;156;158;168;169;190;201;208;209;232;272;273;274;275;276;280;282;389;390.

Foglio 46 particelle:

1;3;4;5;7;8;9;10;12;14;15;18;19;21;25;27;28;29;30;31;33;34;38;43;44;46;47;48;51;52;53;54;55;58;59;60;61;65;66;68;69;75;76;78;79;81;82;84;86;87;91;92;93;95;96;98;99;100;103;104;106;108;109;110;113;114;115;119;121;125;126;127;130;131;132;143;144;146;147;149;150;153;161;165;166;170;172;174;175;176;178;180;181;182;188;189;190;192;194;195;196;197;198;202;205;208;211;213;225;226;227;229;234;236;237;238;241;245;246;250;251;252;253;254;255;257;263;264;265;267;268;270;274;276;278;279;280;295;296;297;298;300;302;305;306;323;328;330;333;338;342;346;347;348;350;352;353;354;360;366;370;371;372;376;388;398;399;400;403;404;405;411;412;417;420;421;422;426;427;428;429;430;431;435;436;437;440;441;444;446;450;454;456;460;461;463;464;466;469;475;478;479;480;481;484;485;490;493;496;498;499;501;502;503;504;505;506;507;510;515;516;517;524;528;529;537;545;547;548;549;550;551;552;555;556;557;561;564;569;571;573;575;578;580;581;585;586;590;591;592;593;594;595;605;608;609;610;619;620;623;624;625;626;627;629;631;634;635;636;637;638;640;644;645;646;647;650;651;653;654;657;659;660;661;662;663;664;665;666;667;674;676;678;685;686;687;688;693;694;695;697;698;700;703;726;727;762;764;765;807;808;811;812;815;817;818;820;821;822;837;838;839;840;841;846;847;848;1025;1026;

1027;1029;1030;1032;1033;1036;1040;1047;1048;1097;1098;1102;1119;1121;1123;1124;1125;1126;1127;1131;1132;1133;1134;1135;1203;1204;1208;1211;1217;1218;1226;1227;1228;1229;1230;1231;1232;1233;1236;1238;1239;1242;1246;1248;1253;1254;1258;1259;1264;1265;1266;1268;1280;1281;1282;1283;1285;1287;1288;1293;1294;1295;1296;1299;1300;1308;1309;1310;1316;1318;1321;1322;1324;1327;1329;1336;1338;1340;1343;1344;1345;1346;1347;1348;1350;1351;1359;1370;1371;1376;1377;1380;1381;1382;1389;1393;1396;1415;1424;1425;1431;1432;1436;1437;1438;1439;1440;1447;1450;1453;1463;1465;1467;1485;1486;1492;1499;1500;1501;1502;1505;1506;1507;1508;1538;1548;1549;1550;1551;1553;1555;1556;1557;1558;1559;1561;1562;1563;1564;1565;1570;1572;1573;1574;1575;1577;1579;1580;1581;1582;1583;1584;1585;1586;1587;1588;1589;1592;1593;1595;1597;1612;1613;1615;1617;1618;1619;1620;1623;1624;1625;1626;1627;1629;1630;1632;1633;1634;1635;1636;1639;1640;1641;1642;1643;1644;1646;1647;1648;1649;1650;1651;1659;1660;1661;1663;1664;1665;1672;1677;1683;1684;1690;1692;1693;1694;1695;1696;1697;1698;1700;1701;1702;1709;1710;1711;1714;1715;1716;1718;1722;1723;1725;1727;1728;1730;1734;1736;1747;1749;1789;1790;1791;1793;1795;1796;1802;1804;1809;1811;1812;1813;1822;1824;1825;1832;1833;1834;1835;1836;1837;1838;1839;1840;1841;1842;1843;1844;1845;1846;1847;1848;1849;1850;1851;1861;1862;1888;1891;1892;1893;1894;1895;1896;1897;1898;1899;1908;1909;1910;1911;1957;1958;1959;1962;1963;1964;1965;1966;1970;1977;1981;1982;1985;1988;1998;1999;2001;2002;2003;2004;2005;2009;2016;2017;2018;2019;2020;2021;2024;2025;2026;2030;2033;2034;2035;2037;2038;2039;2040;2041;2043;2047;2049;2052;2053;2054;2056;2057;2058;2059;2061;2062;2064;2065;2066;2067;2068;2069;2070;2071;2072;2073;2074;2075;2076;2077;2078;2079;2080;2081;2082;2083;2084;2085;2086;2087;2088;2089;2090;2091;2092;2093;2094;2096;2097;2098;2099;2100;2102;2109;2110;2111;2112;2114;2116;2117;2118;2119;2120;2123;2124;2126;2127;2128;2130;2131;2133;2134;2137;2139;2140;2142;2144;2145;2151;2152;2153;2389;2391;2392;2393;2394;2395;2399;2400;2401;2402;2403;2404;2405;2406;2407;2408;2410;2413;2415;2417;2425;2427;2428;2433;2434;2439;2440;2441;2448;2451;2453;2456;2458;2590;2592;2595;2596;2597;2598;2601;2603;2605;2606;2607;2609;2610;2611;2613;2615;2617;2618;2619;2620;2621;2622;2624;2625;2626;2687;2688;2689;2690;2691;2692;2693;2694;2695;2696;2697;2698;2699;2700;2701;2702;2703;2704;2705;2706;2708;2709;2710;2711;2712;2714;2717;2718;2720;2721;2722;2723;2724;2725;2726;2735;2736;2738;2739;2740;2741;2742;2743;2745;2746;2747;2748;2749;2750;2751;2752;2753;2754;2755;2769;2771;2772;2774;2775;2776;2777;2778;2779;2780;2781;2782;2783;2784;2785;2786;2787;2788;2789;2790;2791;2792;2793;2796;2799;2801;2802;2803;2804;2805;2806;2807;2808;2809;2810;2811;2812;2813;2830;2832;2839;2840;2841;2847;2848;2849;2850;2851;2856;2857;2858;2862;2863;2864;2865;2866;2867;2868;2869;2870;2871;2872;2873;2874;2875;2876;2882;2883;2885;2887;2889;2890;2896;2897;2898;2899;2900;2901;2902;2903;2904;2905;2906;2907;2908;2909;2910;2911;2912;2913;2917;2918;2919;2922;2923;2924;2927;2928;2929;2931;2933;2934;2936;2937;2938;2939;2940;2943;2944;2945;2947;2948;2949;2950;2951;2954;2955;2959;2961;2966;2967;2968;2970;2972;2974;2975;2977;2978;2979;2980;2981;2984;2987;2988;2993;2994;3363;3364;3365;3369;3371;3372;3373;3374;3375;3376;3377;3378;3379;3380;3381;3382;3383;3384;3385;3386;3387;3388;3389;3390;3391;3392;3393;3394;3395;3396;3397;3398;3399;3400;3401;3402;3403;3404;3405;3406;3407;3408;3409;3410;3411;3412;3413;3414;3415;3416;3417;3418;3419;3420;3421;3422;3423;3424;3425;3426;3444;3445;3446;3447;3448;3449;3450;3451;3452;3454;3455;3456;3457;3458;3459;3465;3466;3467;3468;3469;3471;3474;3475;3476;3477;3478;3479; A ; C ; D; **particelle parziali:** 72;90;102;206;249;259;425;445;471;523;534;689;690;692;725;834;842;1009;1194;1289;1292;1298;1466;1610;1614;1616;1631;1662;1823;1947;1949;1953;1954;2150;2396;2438;2589;2591;2756;2757;2946;2953;2991;3438;3442;3443;3462;3464.

Foglio 47 particelle:

6;93;94;98;149;150;151;155;259;260;261;316;317;318;322;329;330;383;384;386;387;390;392;393;394;396;397;398;401;402;406;407;409;410;413;414;415;416;417;418;420;421;422;423;424;436;439;440;442;443;444;446;447;448;450;453;456;458;459;460;461;463;464;466;467;469;470;473;474;481;543;800;1000;1168;1378;1400;1401;1402;1409;1448;1449;1450;1453;2172;2174;2175;2183;2189;2193;2196;2202;2203;2256;2329;2336;2340;2341;2409;2423;2424;2425;2428;2435;2438;2442;2443;2444;2445;2446;2447;2449;2450;2484;2588;2643;2673;2674;2675;2680;2681;2685;2688;2690;2722;2724;2725;2726;2727;2728;2729;2730;2731;2733;2736;2739;2740;2741;2742;2743;2744;2748;2749;2750;2751;2752;2757;2758;2759;2760;2764;2774;2781;2827;2829;3034;3035;3076;3089;3090;3121;3124;3172;3185;3190;3217;3218;3220;3221;3228;3230;3245;3246;3248;3249;3258;3375;3413;3420;3422;3423;3424;3427;3428;3430;3432;3454;3457;3477;3484;3486;3495;3496;3550;3552;3556;3557;3558;3587;3589;3590;3598;3639;3643;3644;3670;3753;

	3783;3789;3814;3815;3816;3817;3818;3829;3834;3837;3843;3880;3881;3882;3885;3887;3895;3897;3903;3910;3911;3912;3913;3914;3917;3918;3920;3921;3924;3932;3933;3936;3938;3943;3958;3973;3981;3982;3984;4002;4017;4019;4020;4021;4030;4031; particelle parziali: 64;380;382;476;477;490;491;563;886;1167;2195;2482;2492;2696;2697;2770;2776;2836;3048;3064;3250;3254;3426;3429;3431;3447;3448;3665;3666;3916;4018;C.
NOCI	10;17;18;22;43 (intero foglio)
NOCI	<p>Foglio 8 particelle: 2;3;4;8;12;13;16;17;18;19;21;22;24;25;26;27;28;33;36;38;42;43;45;46;50;52;54;55;56;59;60;61;62;63;65;66;67;68;69;70;71;73;76;77;78;79;80;81;82;84;85;87;96;97;98;99;100;101;102;104;105;106;107;108;109;110;112;113;114;115;116;117;118;119;120;121;122;125;127;128;130;131;136;137;139;142;143;144;145;153;154;155;156;157;158;161;162;163;164;165;166;167;168;169;170;171;172;174;175;176;177;178;181;187;188;189;190;191;192;193;194;195;197;198;199;200;201;202;203;204;205;206;207;208;209;211;212;213;214;219;220;221;222;223;224;227;228;229;230;231;233;234;235;236;239;246;247;248;249;250;251;268;270;272;273;274;275;277;278;279;282;291;292;294;295;296;297;298;299;300;301;303;304;305;306;307;308;309;310;311;312;313;314;315;316;317;318;321;322;323;324;325;347;348;349;350;351;352;353;354;355;356;357;358;359;360;361;362;363;364;365;366;367;368;372;381;382;383;385;386;387;389;391;392;393;394;395;396;397;398;399;400;401;402;404;406;407;408;410;411;440;441;442;444;446;447;451;452; particelle parziali: 49;185;186;240;241;369;448;450.</p> <p>Foglio 9 particelle: 5;8;9;10;11;17;18;20;21;22;24;25;26;27;28;29;30;35;36;37;38;40;41;42;43;44;45;46;48;50;52;54;55;60;61;62;63;64;67;69;70;71;72;73;74;76;79;80;81;83;85;86;89;90;95;96;97;100;102;104;106;107;109;112;114;115;116;117;118;120;121;123;129;130;133;134;135;136;139;143;145;146;149;150;151;152;156;158;159;160;161;162;166;167;168;169;170;171;172;174;176;177;178;180;181;182;183;184;185;189;196;198;199;200;201;202;203;204;205;214;215;217;220;221;222;223;224;231;232;233;237;241;243;249;250;253;255;259;260;261;262;263;264;269;270;275;276;277;279;280;281;282;283;284;285;286;287;288;289;290;291;292;294;295;298;299;304;305;307;308;310;311;312;313;314;315;316;317;318;319;320;321;322;323;327;328;331;332;333;334;335;336;337;338;339;340;342;345;346;347;350;351;352;355;357;359;361;371;372;373;374;375;376;377;378;379;380;381;382;383;384;385; particelle parziali: 15;16;19;34;82;91;108;128;173;208;227;234;302;303;309;329;343;353.</p> <p>Foglio 16 particelle: 1;2;6;7;9;10;11;12;16;18;19;21;22;27;32;33;37;38;39;45;48;49;50;51;52;56;57;58;60;62;63;64;65;66;68;69;70;71;72;73;74;79;80;81;83;88;91;92;99;100;101;102;103;104;105;106;107;108;111;112;114;115;116;118;119;121;124;125;126;127;128;130;131;133;134;135;136;137;138;139;140;141;143;144;145;146;148;149;151;152;153;154;155;156;159;160;161;162;163;164;165;166;167;168;169;170;171;172;173;174;175;176;177;178;179;181;182;183;184;185;186;187;189;192;193;195;196;197;198;199;201;202;205;206;207;209;210;211;213;214;215;216;217;223;225;226;227;228;229;230;231;232;233;234;235;236;237;238;239;240;241;244;245;246;247;249;250;251;252;253;254;255;256;257;258;259;261;262;263;264;265;268;270;271;272;273;274;275;276;277;278;279;280;281;282;283;284;285;286;287;288;291;292;293;297;298;300;302;303;304;305;306;308;309;310;311;312;315;316;317;319;325;326;327;330;331;334;335;336;337;338;339;340;343;344;350;354;361;363;364;365;366;367;369;370;371;374;375;379;382;383;384;385;389;391;392;394;395;396;397;398;400;405;406;408;410;411;413;414;415;416;417;418;419;420;421;422;423;424;425;427;428;429;431;432;433;434;435;436;437;438;439;440;441;442;443;444;445;446;449;450;451;455;456;459;460;464;465;466;467;468;469;470;471;473;474;475;476;477;479;481;482;483;485;486;487;488;497;498;500;501;502;503;504;505;506;507;508;509;510;511;512;513;514;517;518;521;522;523;527;528;529;530;531;532;533;534;536;537;538;539;540;541;542;544;546;547;549;550;551;556;557;558;559;560;561;562;563;564;565;567;568;570;571;572;574;575;576;577;579;580;581;582;584;585;586;587;588; particelle parziali: 14;23;84;85;109;147;224;266;313;357;360;362;393;402;404;499;519;553;555.</p>

	<p>Foglio 34 particelle: 285;287;388;394;398;406;408;487;553;1323;1352;1353;1357;1412;1441;1529;1538;1541;1545;1551;1587;1592;1594;1595;1596;1597;1599;1601;1602;1603;1604;1605;1625;1626;1627;1628;1629;1630;1631;1632;1633;1634;1635;1636;1637;1638;1640;1641;1642;1643;1644;1645;1646;1650;1651;1652;1653;1655;1656;1661;1663;1664;1665;1667;1668;1672;1673;1676;1677;1678;1680;1685;1691;1702;1703;1704;1705;1709;1716;1717;1719;1721;1722;1723;1724;1731;1732;1734;1738;1752;1754;1755;1758;1759;1760;1761;1762;1763;1764;1766;1769;1777;1778;1779;1781;1794;1806;1807;1811;1812;1820;1821;1823;1825;1827;1829;1830;1832;1833;1834;1840;1841;1842;1844;1868;1869;1874;1875;1877;1879;1881;1902;1906;1907;1908;1919;1922;1929;1932;1946;1954;1955;1956;1961;1962;1975;1976;1977;1980;1982;1983;2044;2046;2050;2052;2054;2055;2064;2065;2066;2070;2071;2073;2074;2081;2082;2083;2095;2096;2098;2102;2103;2104;2105;2106;2111;2112;2113;2115;2117;2124;2125;2130;2131;2134;2136;2139;2140;2144;2151;2172;2173;2176;2177;2179;2198;2199;2201;2202;2203;2213;2214;2216;2218;2224;2234;2239;2261;2290;2292;2304;2309;2310;2311;2312;2313;2314;2325;2330;2331;2332;2333;2338;2340;2345;2346;2347;2352;2354;2356;2360;2361;2362;2381;2399;2400;2402;2404;2406;2407;2408;2409;2411;2413;2414;2415;2417;2419;2423;2424;2427;2428;2429;2458;2459;2472;2473;2474;2478;2511;2512;2513;2514;2515;2516;2517;2518;2519;2520;2522;2523;2525;2529;2531;2533;2534;2535;2537;2544;2546;2547;2548;2566;2567;2569;2570;2577;2578;2579;2581;2584;2587;2588;2589;2591;2592;2594;2596;2598;2599;2601;2604;2606;2625;2626;2627;2630;2634;2635;2640;2641;2643;2658;2660;2669;2671;2673;2674;2675;2676;2677;2678;2679;2680;2682;2685;2686;2687;2688;2689;2690;2691;2692;2693;2694;2695;2697;2698;2706;2707;2708;2709;2710;2717;2718;2719;2721;2723;2724;2728;2733;2734;2735;2736;2737;2738;2757;2765;2767;2768;2769;2770;2771;2772;2776;2777;2778;2780;2781;2782;2784; S; particelle parziali: 377;380;383;410;411;412;1546;1555;1590;1600;1619;1659;1756;1757;1824;1831;2048;2233;2238;2550;2624;2755;2758;2759;2762;2779; D; X1.</p> <p>Foglio 42 particelle: 65;67;70;71;75;101;102;112;150;185;189;190;230;238;239;241;242;251;254;369;370;408;409;410;489;490;539;540;543;546;547;549;569;570;572;573;594;628;741;769;788;789;790;792;793;805;806;807;808;809;812;819;821;822;827;828;847;849;879;887;905;910;932;937;938;942;943;944;945;946;947;948;949;1001;1005;1070;1071;1073;1074;1109;1110;1145;1147;1185;1187;1192;1193;1195;1197;1199;1200;1201;1205;1213;1218;1252;1256;1257;1258;1259;1261;1262;1263;1264;1268;1269;1271;1272;1274;1297;1298;1304;1306;1308;1309;1375;1376;1482;1483;1485;1487;1510;1511;1518;1521;1554;1559;1560;1561;1562;1567;1568;1595;1597;1598;1599;1600;1601;1602;1610;1611;1612;1613;1615;1616;1726;1730;1731;1732;1733;1734;1735;1736;1739;1740;1741;1742;1789;1793;1795;1796;1948;1963;1964;1973;1974;2008;2009;2010;2011;2013;2014;2016;2017;2018;2024;2025;2027;2028;2029;2030;2031;2045;2046;2086;2087;2088;2089;2091;2094;2127;2182;2183;2204;2213;2214;2215;2250;2253;2254;2256;2258;2259; particelle parziali: 52;63;78;149;186;209;250;255;317;353;401;475;476;477;478;479;480;481;787;817;820;823;907;933;935;940;999;1004;1107;1108;1250;1265;1273;1275;1276;1286;1290;1293;1480;1481;1506;1512;1727;1728;1729;1946;1950;2012;2019;2022;2044;2075;2113;2130.</p> <p>Foglio 56 particelle: 1;2;3;5;6;8;9;10;11;22;23;285;286;300;338;368;369;380;381;382;383;416;447;448;452;453;510; particelle parziali : 13;14;16;21;25;280;281;292;339;347;506.</p>
PUTIGNANO	7;8;15;23;38;39;56;57;71;72;73;74;75;77 (intero foglio)
PUTIGNANO	<p>Foglio 12 particelle: 178; X1 particelle parziali: 138;176;307;308.</p> <p>Foglio 13 particelle: 3;4;5;8;11;13;14;15;16;17;18;19;20;21;23;24;27;28;29;30;34;42;43;47;48;49;51;52;54;55;56;57;60;63;65;66;68;70;72;73;83;87;89;90;92;93;98;99;100;</p>

101;102;103;104;105;106;108;109;113;121;173;203;208;209;210;219;220;222;242;252;253;254;263;264;265;266;267;268;269;271;272;273;276;277;279
;280;281;282;283;284;285;286;294;295;296;297;298;300;301;302;310;311;312;313;314;315;322;323;324;325;326;328;329;332;336;340;341;344;346;
347;349;352;353;358;360;361;369;371;381;382;384;385;387;388;389;390;394;395;397;400;402;403;406;407;409;410;414;415;419;420;421;422;425;426
;427;428;429;430;433;434;435;436;437;439;440;442;443;444;446;448;449;451;456;459;460;461;462;463;467;468;469;470;471;472;473;474;478;479;
480;481;482;483;484;488;489;491;492;495;498;503;504;505;506;507;508;510;511;516;519;521;531;532;533;537;538;539;540;541;542;543;545;553;554
;558;559;562; **particelle parziali:** 38;75;77;79;80;81;82;116;118;120;122;123;124;125;152;167;174;179;224;246;258;261;293;318;330;367;379;391;393;
464;496;501;513;517;523;549;564;566.

Foglio 14 particelle:

4;5;6;7;8;9;10;11;12;14;15;16;17;18;19;20;22;24;29;30;31;32;33;34;37;40;41;43;44;45;50;52;54;55;57;60;61;62;63;64;65;67;69;71;78;79;80;81;84;85;88;
89;90;94;96;98;99;100;102;106;107;108;109;110;111;112;113;114;118;119;120;121;122;123;124;127;129;130;131;132;133;134;136;137;138;140;141;
142;143;145;146;147;149;152;153;154;155;156;157;158;160;161;162;164;165;168;169;170;171;172;173;179;180;181;182;183;184;185;187;189;190;192
;195;196;198;200;202;207;209;211;212;214;215;220;222;223;225;226;227;228;231;232;234;235;236;239;240;242;243;246;247;248;249;253;254;255;
256;257;270;271;273;274;275;276;277;278;279;280;283;285;287;288;289;290;291;292;293;294;295;297;298;299;301;303;304;305;306;307;308;310;311
;312;313;314;318;319;321;323;324;325;326;330;331;332;333;335;338;339;340;341;342;343;344;345;347;353;355;356;358;359;366;368;370;371;372;
374;375;376;377;386;387;388;389;391;392;393;398;399;400;401;403;404;412;415;416;417;419;421;422;428;429;430;432;433;434;438;439;440;442;443
;444;445;446;447;448;449;450;451;452;453;456;457;458;459;460;461;462;463;464;465;466;467;468;469;470;471;472;473;474;475;476;477;478;479;
480;481;482;483;484;485;487;488;489;490;492;495;500;501;502;503;504;505;506;507;508;509;510;511;512;513;514;515;516;517;518;520;521;522;597
;600;601;602;603;604;605;606;607;608;609;610;611;614;616;617;618;621;625;626;627;628;630;631;632;634; X1; **particelle parziali:** 175;216;217;315;
350;361;397;423;441;454;613;622;623;624.

Foglio 20 particelle:

48;50;71;72;73;74;75;113;177;179;180;181;217;218;256;272;273;281;284;285;286;287;299;312;313;331;373;427;428;479;523;538;539;540;541;564;580
;682; **particelle parziali:** 45;47;49;70;111;112;216;219;220;221;271;277;278;282;298;344;531;547;639;651;4446;4462;4465.

Foglio 21 particelle:

8;9;12;13;14;15;16;17;18;19;23;24;25;26;27;28;29;32;34;38;40;42;44;46;47;51;52;53;55;56;57;58;59;60;61;63;64;66;67;71;72;73;74;75;76;77;78;81;85;
86;87;91;92;93;94;95;96;98;99;119;120;122;124;127;128;129;130;133;135;138;141;142;145;147;150;151;152;153;154;155;157;158;159;160;162;165;
168;169;170;171;172;174;175;178;179;180;182;183;184;185;186;188;189;200;203;206;207;208;209;210;215;218;220;221;223;224;225;227;228;229;230
;231;234;237;241;242;243;244;245;246;247;248;249;250;251;252;253;254;255;256;257;258;259;260;261;262;263;264;265;266;267;268;271;272;274;
275;276;277;278;281;282;283;284;285;286;287;288;289;290;291;292;293;294;295;296;297;298;299;301;302;303;304;305;306;307;310;311;312;317;319
;324;326;328;329;331;332;333;335;337;340;341;342;343;344;345;346;347; **particelle parziali:** 126;132;134;139;148;149;212;273;308.

Foglio 22 particelle:

1;2;3;4;5;6;7;9;10;14;19;20;21;23;24;26;27;28;30;32;33;34;36;37;39;42;43;44;45;47;48;51;54;56;59;60;63;64;65;66;67;68;69;71;72;76;77;78;79;80;81;82
;83;84;86;88;89;90;91;92;93;94;95;97;98;99;100;101;102;103;104;108;109;110;112;113;114;118;124;125;127;128;129;130;131;133;134;135;137;138;
139;141;143;144;145;146;147;148;149;150;151;152;154;156;157;158;159;160;161;166;167;168;169;172;173;174;175;176;177;179;180;183;184;185;186
;187;189;190;191;192;193;195;197;198;199;201;202;203;204;205;206;207;208;210;213;215;217;221;223;224;225;227;229;230;231;232;233;234;235;

236;238;242;243;244;246;247;249;251;252;253;255;256;257;258;259;260;261;266;267;274;275;280;281;282;283;284;286;287;288;292;293;298;299;303;308;309;310;311;313;314;316;317;318;322;323;324;326;327;328;330;332;333;334;335;337;341;348;350;351;352;353;354;356;359;360;361;363;364;365;366;367;368;369;370;372;374;375;377;378;379;380;381;383;384;385;386;387;388;389;390;392;393;394;395;396;397;398;401;403;411;412;413;414;415;416;417;418;419;420;428;429;430;433;435;436;438;439;441;442;443;444;445;446;447;448;449;450;451;452;453;454;455;456;460;461;462;463;464;465;466;467;470;471;473;477;478;479;480;481;482;483;484;485;486;487;488;489;490;491;492;493;494;495;496;497;498;499;500;501;502;503;504;505;506;507;511;518;519;520;523;524;525;526;527;528;529;532;534;535;536;537;540;541;542;543;544;545;546;547;548;549;550;551;552;553;554;556;558;559;560;563;566;567;568;569;570;571;572;573;574;575;576;577;578;579;582;584;585;586;587;588;590;592;593;594;596;597;599;600;601;603;604;605;606;607;609;610;612;617;618;619;622;623;624;625; **particelle parziali:** 305;425;509;522.

Foglio 35 particelle:

4218; **particelle parziali:** 66; 4228.

Foglio 37 particelle:

4;9;10;17;18;19;21;25;38;40;43;45;47;48;49;50;51;54;64;65;66;82;83;84;85;86;88;105;107;110;111;112;113;115;122;126;127;211;217;218;219;221;222;227;228;230;242;251;252;253;258;280;281;282;283;329;341;342;343;344;351;360;364;416;417;418;420;421;423;424;425;426;457;458;466;487;489;657;666;667;668;740;744;746;763;900;993;1006;1169;1198;1339;1451;1559;1565;1566;1567;1568;1569;1570;1571;1572;1573;1580;1581;1619;1627;1629;1630;1641;1642;1645;1646;1647;1657;1658;1659;1660;1661;1663;1664;1667;1668;1669;1671;1672;1673;1677;1678;1680;1681;1682;1690;1691;1700;1701;1702;1703;1704;1706;1707;1708;1709;1710;1734;1736;1737;1738;1739;1740;1742;1745;1801;1803;2593;2594;2595;2596;2599;2601;2602;2605;2606;2608;2612; **particelle parziali:** 36;60;63;102;103;104;119;120;121;123;176;180;216;257;312;327;330;332;350;355;436;452;516;529;531;544;620;648;754;1582;1679;1685;1686;1687;1697;1699;1705;1725;1768;2588;2610.

Foglio 54 particelle:

1;2;4;5;7;8;9;10;12;13;19;20;21;22;24;25;26;29;30;32;33;34;35;66;82;84;85;86;87;89;90;92;94;111;115;116;117;118;120;122;123;124;127;129;130;131;133;134;135;137;138;140;141;142;143;144;146;147;148;150;151;152;153;154;168;169;170;172;174;175;180;181;184;185;189;191;194;198;200;203;215;216;217;219;220;221;222;225;226;234;236;237;239;243;252;253;254;255;257;259;260;261;263;283;288;289;290;291;292;294;295;296;301;304;306;307;315;318;320;324;326;327;328;329;330;331;332;333;335;350;352;354;357;366;367;371;376;377;378;379;380;381;382;385;386;387;388;390;391;392;395;396;398;399;400;401;403;404;405;406;407;408;409;410;411;412;413;414;415;417;418;421;423;424;427;428;434;435;436;439;440;442;446;447;448;452;454;455;457;458;459;460;461;464;465;467;468;469;472;473;474;475;476;478;480;483;484;486;488;489;492;493;494;496;497;499;500;502;503;505;509;510;512;513;514;515;516;517;519;521;522;524;525;526;527;528;533;534;535;536;550;551;553;555;556;559;560;561;569;570;571;572;573;576;579;580;581;582;583;584;585;586;587;588;589;590;591;592;593;600;601;602;603;604;605;606;607;608;609;610;611;612;613;617;619;621;622;623;624;627;628;629;631;632;638;643;644;645;646;647;648;649;650;651;653;654;655;657;658;660;667;669;670;671;673;678;679;681;682;690;691;696;697;698;699;700;710;712;732;733;734;736;737;738;739;741;745; **particelle parziali:** 17;18;80;113;132;163;164;165;196;213;224;248;264;268;277;281;285;293;297;370;372;426;429;450;537;538;539;540;544;546;547;548;549;552;568;642;689;719.

Foglio 55 particelle:

1;2;4;5;7;8;9;10;12;13;19;20;21;22;24;25;26;29;30;32;33;34;35;36;39;40;43;44;45;47;48;49;50;51;53;54;55;56;59;60;62;63;64;65;66;67;68;69;70;71;72;74;75;76;77;78;79;80;81;82;83;84;85;86;87;88;89;90;91;92;93;94;95;97;98;99;101;102;103;104;105;106;107;108;109;110;111;112;113;114;115;116;117;118;119;120;121;122;123;124;125;126;127;128;129;130;131;133;134;135;137;138;139;140;141;142;143;144;145;146;147;148;149;150;151;152;153;154

	<p>;156;157;158;159;160;161;162;163;164;165;166;167;168;169;170;172;173;174;175;176;177;179;180;181;182;183;184;185;187;188;190;191;192;193;194;196;197;198;200;201;202;203;205;206;208;209;210;211;212;213;216;217;219;220;221;222;223;224;225;226;227;229;230;232;233;234;235;236;237;238;241;242;243;244;246;247;248;250;251;252;253;254;255;256;257;258;259;260;261;262;263;264;265;266;267;268;269;270;271;272;273;274;275;276;277;278;279;280;281;282;283;284;286;287;288;289;290;291;292;294;295;296;298;299;300;301;302;303;304;306;307;308;309;310;311;312;313;314;315;316;317;318;320;322;323;324;325;326;327;328;329;330;331;332;333;334;335;337;338;339;341;342;343;344;345;346;347;349;350;352;353;354;355;357;358;359;360;361;362;364;366;367;368;369;370;371;372;373;375;376;377;378;379;380;381;382;385;386;387;388;390;391;392;395;396;398;399;400;401;403;404;405;406;407;408;409;410;411;412;413;414;415;417;418;421;423;424;425;427;428;429;430;432;433;434;436;438;439;440;442;444;445;446;447;448;450;451;452;453;454;455;456;457;458;459;460;462;464;465;466;467;469;471;472;473;474;475;476;477;479;480;481;482;483;484;486;487;488;489;490;491;492;493;494;495;496;497;498;499;500;501;502;503;504;505;507;508;509;510;511;512;513;514;515;516;517;519;520;521;522;524;526;527;528;530;532;533;534;536;537;538;542;543;544;545;546;547;548;550;552;553;554;555;556;559;560;561;569;570;571;572;573;574;575;576;579;580;581;582;583;584;585;586;587;588;589;590;591;592;595;596;597;598;599;601;603;604;605;608;610;611;612;613;617;619;621;622;623;624;627;628;629;631;632;633;634;635;638;639;640;641;642;643;644;645;646;648;649;650;651;652;653;654;655;656;657;658;661;662;664;665;667;668;669;671;672;673;674;675;676;677;678;679;680;681;682;683;684;689;692;693;694;695;696;697;698;699;700;701;702;703;704;705;706;707;708;709;711;712;713;714;715;716;717;718;719;720;721;722;723;724;725;726;728;729;730;733;734;735;736;737;738;739;740;741;742;743;744;745;746;747;753;754;755;756;760;761;764;766;767;768;769;770;771;772;773;774;775;776;777;778;779;780;781;782;783;784;785;787;788;789;790;795;796;797;798;800;801;802;804;805;828;831;832;838;841;842;843;844;845;846;847;849;850;851;852;853;854;855;856;858;859;860;861;862;863;864;865;868;869;870;871;874;875;877;881;882;883;884;885;886;887; particelle parziali: 27;28;29;49;50;65;66;132;155;310;311;374;440;441;517;560;567;663;727;836;837;872.</p> <p>Foglio 69 particelle: 122;123;124;125;126;130;132;133;144;145;146;163;165;166;167;191;192;200;201;202;226;227;234;244;246;281;282;289;304;306;322;323;358;427;428;429;430;431;432;450;451;524;538;590;615;616;617;619;638;639;655;656;657;708;709;713;718;783;784;786;793;794;800;801;802; particelle parziali: 196;198;225;235;243;270;396;456;520;578;611;664;665;712;714;720;745.</p> <p>Foglio 70 particelle: 21;36;37;38;39;40;49;52;53;55;56;57;58;59;60;70;71;72;73;74;75;77;83;84;86;88;89;91;93;94;95;96;97;98;101;102;103;104;105;106;107;108;109;110;113;115;116;119;121;123;125;126;127;130;131;132;137;138;139;140;141;142;143;145;146;147;151;153;154;155;156;157;160;161;162;164;165;166;168;176;177;178;179;180;181;185;186;200;201;202;203;205;206;207;209;210;211;212;213;214;216;217;218;219;220;221;222;223;224;225;226;227;228;231;233;234;239;241;244;245;247;248;249;250;251;252;253;254;255;256;258;259;260;266;267;272;273;274;275;276;286;287;288;296;297;300;301;302;303;305;306;307;308;310;313;316;317;318;320;321;323;327;328;330;332;334;335;336;337;338;339;340;342;343;344;345;347;349;350;351;352;353;354;357;358;359;360;361;362;364;367;368;369;371;372;373;374;376;377;378;379;380;383;384;385;386;388;390;392;393;394;395;399;400;401;404;407;409;410;411;412;413;425;426;428;431;432;433;435;436;449;450;451;452;453;455;457;458;460;461;462;463;466;467;468;479;480;494;495;496;497;498;506;507;509;510;511;512;513;514;518;519;521;528;529;530;531;532;533;761;771;784;785;786;788;804;805;807;808;809;810;811;813;815;817; particelle parziali: 18;20;22;50;51;99;148;174;175;195;326;331;346;370;381;415;418;420;421;442;443;446;447;762;766;802;814.</p>
POLIGNANO A MARE	1;2;3;4;9;16;17;18;19;21;22;23;25;26;28;29;30;34;35;36;40;41;42;43;44;47;48;49;50;51;53;54 (intero foglio)
MONOPOLI	12;13;20;21;22;23;30;31;32;38;39;40;51;52;53;64;65;68;69;78;79;80;81;82;83;84;96;97;98;99;100;101;102;103;114;115;116;117;118;128 (intero foglio)

I riferimenti catastali sono aggiornati a settembre 2021. Nel caso in cui l'impresa vivaistica ricada nelle particelle parziali, l'ammissibilità della richiesta sarà valutata attraverso un controllo in campo da parte di un ispettore fitosanitario.

Il vivaista potrà richiedere l'indennizzo per le specie specificate previste dal Regolamento di esecuzione vigente nel periodo di messa a dimora delle stesse come da elenco sotto riportato.

Piante specificate sensibili alla *Xylella fastidiosa* sottospecie *Pauca* ai sensi del Reg. (UE) 2020/1201 del 14 agosto 2020

Acacia; *Amaranthus retroflexus* L.; *Asparagus acutifolius* L.; *Catharanthus roseus* (L.) G. Don; *Chamaesyce canescens* (L.) Prokh.; *Chenopodium album* L.; *Cistus albidus* L.; *Cistus creticus* L.; Citrus; Coffea; *Dimorphoteca fruticosa* (L.) DC.; *Dodonaea viscosa* (L.) Jacq.; *Eremophila maculata* (Ker Gawler) F. von Müller.; *Erigeron*; *Euphorbia chamaesyce* L.; *Euphorbia terracina* L.; *Grevillea juniperina* Br.; Hebe; *Heliotropium europaeum* L.; Hibiscus; *Laurus nobilis* L.; *Lavandula angustifolia* Mill.; *Lavandula dentata* L.; *Lavandula stoechas* L.; *Myoporum insulare* Br.; *Myrtus communis* L.; *Nerium oleander* L.; *Olea europaea* L.; *Osteospermum fruticosum* (L.) Norl.; *Pelargonium x fragrans* Willd. (syn. *Pelargonium fragrans* E. Mey.); *Phillyrea latifolia* L.; *Polygala myrtifolia* L.; Prunus; *Rhamnus alaternus* L.; *Rosmarinus officinalis* L.; *Spartium junceum* L.; *Vinca minor* L.; *Westringia fruticosa* (Willd.) Druce; *Westringia glabra* Br.

REGOLAMENTO DI ESECUZIONE (UE) 2021/1688 DELLA COMMISSIONE del 20 settembre 2021 che modifica il regolamento di esecuzione (UE) 2020/1201 per quanto riguarda gli elenchi delle piante ospiti e delle piante specificate e i metodi di prova per l'identificazione della *Xylella fastidiosa* sottospecie *Pauca*

Acacia; *Amaranthus retroflexus* L.; *Asparagus acutifolius* L.; *Catharanthus roseus* (L.) G. Don; *Chenopodium album* L.; *Cistus albidus* L.; *Cistus creticus* L.; Citrus; Coffea; *Dodonaea viscosa* (L.) Jacq.; *Eremophila maculata* (Ker Gawler) F. von Müller.; *Erigeron*; *Euphorbia chamaesyce* L.; *Euphorbia terracina* L.; *Grevillea juniperina* Br.; Hebe; *Heliotropium europaeum* L.; Hibiscus; *Laurus nobilis* L.; *Lavandula*; *Myoporum insulare* Br.; *Myrtus communis* L.; *Nerium oleander* L.; *Olea europaea* L.; *Osteospermum fruticosum* (L.) Norl.; *Pelargonium*; *Phillyrea latifolia* L.; *Pistacia vera*; *Polygala myrtifolia* L.; Prunus; *Rhamnus alaternus* L.; *Spartium junceum* L.; *Ulmus parviflorus*; *Vinca minor* L.; *Westringia fruticosa* (Willd.) Druce; *Westringia glabra* Br.

REGOLAMENTO DI ESECUZIONE (UE) 2021/2130 DELLA COMMISSIONE del 2 dicembre 2021 che modifica il regolamento di esecuzione (UE) 2020/1201 per quanto riguarda gli elenchi delle piante notoriamente sensibili alla *Xylella fastidiosa* sottospecie *Pauca*

Acacia; *Amaranthus retroflexus* L.; *Asparagus acutifolius* L.; *Catharanthus roseus* (L.) G. Don; *Chenopodium album* L.; *Cistus albidus* L.; *Cistus creticus* L.; Citrus; Coffea; *Dodonaea viscosa* (L.) Jacq.; *Eremophila maculata* (Ker Gawler) F. von Müller.; *Erigeron*; *Euphorbia chamaesyce* L.; *Euphorbia terracina* L.; *Grevillea juniperina* Br.; Hebe; *Heliotropium europaeum* L.; Hibiscus; *Laurus nobilis* L.; *Lavandula*; *Myoporum insulare* Br.; *Myrtus communis* L.; *Nerium oleander* L.; *Olea europaea* L.; *Osteospermum fruticosum* (L.) Norl.; *Pelargonium*; *Phillyrea latifolia* L.; *Pistacia vera*; *Polygala myrtifolia* L.; Prunus; *Rhamnus alaternus* L.; *Salvia rosmarinus*; *Spartium junceum* L.; *Ulex parviflorus*; *Vinca minor* L.; *Westringia fruticosa* (Willd.) Druce; *Westringia glabra* Br.

Al fine del riconoscimento del sostegno il sottoscritto dichiara di soddisfare le seguenti condizioni di ammissibilità:

1. essere registrato al RUOP (Reg.UE 2031/2016) in qualità di operatore vivaistico;
2. detenere l'impresa vivaistica con sede legale e centri aziendali all'interno del territorio regionale pugliese;
3. rispondere nella gestione ai requisiti, alle dotazioni e agli adempimenti ai sensi del Capo VII del D. lgs. n. 19 del 2 febbraio 2021 e DM MIPAF n. 0333987 del 27/07/2022;
4. essere titolare di fascicolo aziendale SIAN aggiornato alla data di presentazione dell'istanza, costituito ai sensi dell'art. 9 DPR 1.12.1999 n.503;
5. che la produzione per la quale viene richiesto l'indennizzo ricade nell'ambito territoriale e nei tempi di applicazione, come da paragrafo 7, certificata attraverso il proprio sistema di tracciabilità aziendale per le piante specificate sensibili a *Xylella fastidiosa subsp. pauca* ST53, riportate in Allegato I al Regolamento di esecuzione (UE) 2020/1201 e ss.mm.ii.;
6. aver optato per la distruzione volontaria del materiale a seguito di richiesta trasmessa mediante PEC alla sezione Osservatorio fitosanitario o altrimenti essere destinatario di ingiunzione di distruzione da parte della stessa Sezione;
7. detenere copia del verbale ufficiale di avvenuta distruzione del materiale emesso da ispettori della Sezione Osservatorio fitosanitario;
8. trovarsi nel pieno e libero esercizio dei propri diritti, non essendo in stato di scioglimento o liquidazione e non essendo sottoposto a procedure di fallimento, liquidazione coatta amministrativa e amministrazione controllata, accordi di ristrutturazione, procedure di composizione della crisi da sovra indebitamento del consumatore (accordo o piano), liquidazione dei beni o nei casi in cui sia in corso un procedimento per la dichiarazione di una di tali situazioni;
9. rispettare la legge regionale n. 28/2006 "Disciplina in materia di contrasto al lavoro non regolare" e del Regolamento regionale attuativo n. 31 del 27/11/2009;
10. rispettare le norme sulla sicurezza sui luoghi di lavoro ai sensi del D. lgs. n. 81/2008 e ss.mm.ii.;
11. essere nelle condizioni di "assenza di reati gravi in danno dello Stato e dell'Unione Europea", ai sensi degli artt. 94, 95 e 96 del D. Lgs. n. 36/2023;
12. non presentare situazioni ostative al rilascio dell'informativa Antimafia non interdittiva ai sensi del D. Lgs. n. 159/2011 e ss.mm.ii.;
13. di essere consapevole che il mancato soddisfacimento di una o più delle condizioni di ammissibilità di cui al paragrafo 6 'Requisiti per l'accesso' in avviso, determina la non ammissibilità della domanda.

Il richiedente dichiara altresì:

1) di essere informato/i, ai sensi dell'art. 13 del D. Lgs. n. 163/2003 che:

- l'amministrazione regionale utilizzerà i dati acquisiti in esecuzione del presente bando, esclusivamente per le finalità relative al procedimento amministrativo per il quale gli stessi vengono comunicati, secondo le modalità previste dalle leggi e dai regolamenti vigenti;

- la conoscenza di tali informazioni è necessaria per la gestione dell'intervento e per adempiere i connessi obblighi derivanti da leggi e regolamenti civilisti e fiscali;
- l'amministrazione regionale raccoglie i dati personali dei partecipanti in archivi informatici e cartacei e li elabora secondo le modalità necessarie;
- il conferimento di tali dati è obbligatorio, in quanto funzionale alla partecipazione al bando e l'eventuale rifiuto di fornire tali dati potrebbe comportare la mancata ammissione della richiesta di finanziamento;
- i predetti dati non saranno diffusi né saranno trasferiti all'esterno. Tutte le informazioni suddette potranno essere utilizzate da dipendenti dell'Amministrazione regionale o da soggetti delegati, che rivestono la qualifica di Responsabili o di Incaricati del trattamento, per il compimento delle operazioni connesse alle finalità del trattamento;
- l'Amministrazione regionale potrà inoltre comunicare alcuni dei dati in suo possesso a Pubbliche Autorità, all'Amministrazione finanziaria ed ogni altro soggetto abilitato alla richiesta per l'adempimento degli obblighi di legge. Tali Enti agiranno in qualità di distinti "Titolari" delle operazioni di trattamento;
- in ogni momento potrà esercitare i propri diritti nei confronti del titolare del trattamento, ai sensi dell'art. 7 del D. Lgs. n. 196/2003;

2) di prestare il proprio consenso al trattamento dei dati personali, contenuti nelle presentate domande e nei relativi allegati, per i fini sopra indicati;

3) che tutti i dati e le informazioni contenute nel presente "modulo di domanda" sono corrispondenti al vero.

Luogo e data

Firma

Da allegare alla domanda:

- Dichiarazione volontaria di intento di distruzione delle piante specificate per *Xylella fastidiosa subspecies Pauca ST 53*, trasmessa mediante PEC alla Sezione Osservatorio fitosanitario o verbale di ingiunzione di distruzione;
- Planimetria catastale con i lotti georeferenziati delle piante specificate destinate alla distruzione identificate attraverso il sistema di tracciabilità aziendale;
- Copia del Verbale di distruzione;
- Copia del documento d'identità del richiedente.